บริษัท รอยยิ้มสดใสทัวร์ จำกัด
338/38 หมู่บ้าน เวิร์คเพลส เพชรเกษม 81-2 ถนนมาเจริญ
แขวงหนองค้างพลู เขตหนองแขม กรุงเทพมหานคร 10160
License No.11/13651
@ROYYIMSODSAI รอยยิ้ม สดใส ทัวร์ ROYYIMSODSAI_TOURS ROYYIMSODSAI_TOURS

# TURKIYE TULIP BLOSSOM

*"บินตรง...จิบน้ำชา ชมทิวลิปบานที่ตุรเคีย 9 วัน 7 คืน"*



| รายละเอียดเที่ยวบิน : สายการบินเตอร์กิชแอร์ไลน์ (TK) | | | |
|---|---|---|---|
| **เที่ยวบิน** | **เส้นทาง** | **เวลา** | **ระยะเวลาเที่ยวบิน** |
| TK59 | BKK-IST | 06.55-13.15 | **10 ชั่วโมง 20 นาที** |
| TK58 | IST-BKK | 16.00-05.15 | **9 ชั่วโมง 15 นาที** |
| **น้ำหนักกระเป๋าสำหรับโหลดใต้ท้องเครื่องไม่เกิน 30 กิโลกรัม 1 ชิ้น/1 ท่าน เท่านั้น**<br>**สัมภาระถือขึ้นเครื่องบินได้น้ำหนักไม่เกิน 7 กิโลกรัม 1 ชิ้น/1 ท่าน (ตามเงื่อนไขของสายการบิน)** | | | |

| 9 วัน 7 คืน | โปรแกรม | อาหาร | | | โรงแรม |
|---|---|---|---|---|---|
| | | B | L | D | |
| **วันที่** 1 | ท่าอากาศยานนานาชาติสุวรรณภูมิ กรุงเทพฯ – ท่าอากาศยานอิสตันบูล ประเทศตุรกี - เข้าชมสุเหร่าสีน้ำเงิน – ฮิปโปโดรม – วิหารฮาเกีย โซเฟีย - **ล่องเรือช่วงแคบบอสฟอรัส**<br>(BKK-IST TK59 06.55 – 13.15) | | | 🍽 | Clarion Hotel Mahmutbey หรือ เทียบเท่า**ระดับ** 5★ Local |
| **วันที่** 2 | **เทศกาลดอกทิวลิปที่** Emirgan Park – Seven Hills Café – Galata Tower – อังการา | HTL | ✕ | 🍽 | New Park Hotel หรือ เทียบเท่า**ระดับ** 5★ Local |
| **วันที่** 3 | สุสานอตาเติร์ก – ทะเลสาบเกลือ - คัปปาโดเกีย – เมืองเกอเรเม - จุดชมวิวเกอเรเม – เมืองใต้ดิน - โรงงานเซรามิก | HTL | 🍽 | 🍽 | Dedeli Cave Hotel หรือ เทียบเท่าโรงแรมสไตล์ถ้ำ |
| **วันที่** 4 | หุบเขานกพิราบ - อุชิซาร์ – โรงงานทอพรม - โรงงานเครื่องประดับ - คอนย่า - ชมคาราวานซาไรน์ – พิพิธภัณฑ์เมฟลานา | HTL | 🍽 | 🍽 | Grand Hotel Konyaหรือ เทียบเท่า**ระดับ** 5★ Local |
| **วันที่** 5 | ปามุคคาเล - ปราสาทปุยฝ้าย - เมืองโบราณเฮียราโพลิส – โรงงานคอตตอน | HTL | 🍽 | 🍽 | Ramada by Wyndham Thermal Hotel หรือ เทียบเท่า**ระดับ** 5★ Local |

| 9 วัน 7 คืน | โปรแกรม | อาหาร | | | โรงแรม |
|---|---|---|---|---|---|
| | | B | L | D | |
| **วันที่** 6 | **หมู่บ้านซิรินเซ** - โรงงานเครื่องหนัง – ชมสุเหร่าอีซาเบย์ - เมืองซานัคคาเล | HTL |  |  | Iris Hotel หรือ<br>เทียบเท่า**ระดับ** 5★<br>Local |
| **วันที่** 7 | ถ่ายภาพกับม้าไม้จำลองเมืองทรอยริมทะเล –<br>เมืองบูร์ซา - ชมมัสยิดอูลูจามี่ - อิสตันบลู – เดินเล่นย่าน<br>Taksim Square | HTL |  |  | Clarion Hotel<br>Mahmutbey หรือ<br>เทียบเท่า**ระดับ** 4★<br>Local |
| **วันที่** 8 | มัสยิดสุไลมานิเย - ตลาดเครื่องเทศ - ร้านเตอร์กิช ดีไลท์<br>ท่าอากาศยานอิสตันบูล ประเทศตุรกี<br>(IST-BKK TK58 16.00 – 05.15+1) | HTL |  | | |
| **วันที่** 9 | ท่าอากาศยานนานาชาติ กรุงเทพฯ | | | | |
| รายการท่องเที่ยวอาจมีการปรับและเปลี่ยนตามความเหมาะสมและสถานการณ์ โดยจะคำนึงถึงผลประโยชน์ลูกค้าเป็นสำคัญ<br>**มีน้ำดื่มบริการบนรถบัสวันละ 1 ขวด** | | | | | |

| อัตราค่าบริการ /ท่าน | | |
|---|---|---|
| วันเดินทาง | ผู้ใหญ่<br>(พัก 2-3 ท่าน) | พักเดี่ยวจ่ายเพิ่ม |
| 6-14 เมษายน 2570 | 49,888 บาท | 13,500 บาท |
| 17-25 เมษายน 2570 | 42,888 บาท | 13,500 บาท |
| 23 เมษายน – 1 พฤษภาคม 2570 | 43,888 บาท | 13,500 บาท |
| 7-15 พฤษภาคม 2570 | 43,888 บาท | 13,500 บาท |

*อัตราค่าบริการสำหรับเด็กอายุไม่เกิน 2 ปี ณ วันเดินทางกลับ (INFANT) ท่านละ 15,000 บาท (ไม่มีที่นั่งบนเครื่องบิน)*

โปรแกรมนี้ราคาพิเศษ!! ไม่มีราคาสำหรับเด็ก

สำหรับลูกค้าท่านที่มีตั๋วเครื่องบินแล้ว (JOINLAND) หักจากราคาทัวร์ 15,000.- บาท/ท่าน (จำนวนจำกัด)

**อัตราค่าบริการนี้ยังไม่รวมค่าทิปสำหรับไกด์ และคนขับรถท้องถิ่น ตามธรรมเนียม ท่านละ 2,500 บาท

(ชำระค่าทิป ณ วันเดินทางที่สนามบิน) *สำหรับหัวหน้าทัวร์คนไทย ขึ้นอยู่กับความพึงพอใจในการให้บริการ*

15 ท่านการันตีออกเดินทาง หากมีผู้เดินทางไม่ครบตามจำนวนขั้นต่ำที่บริษัทกำหนด

บริษัทขอสงวนสิทธิ์ในการยกเลิกการเดินทาง โดยจะแจ้งให้ผู้เดินทางทราบล่วงหน้า หรือเสนอทางเลือกเป็นโปรแกรมทัวร์อื่นที่เหมาะสม

ทั้งนี้ หากผู้เดินทางไม่ประสงค์รับข้อเสนอทางเลือก บริษัทจะคืนเงินมัดจำเต็มจำนวนตามที่ชำระไว้ ราคาทัวร์ดังกล่าวรวมภาษีน้ำมันและภาษี

สนามบิน ณ วันที่เสนอราคาแล้ว ในกรณีที่สายการบินมีการปรับเพิ่มค่าธรรมเนียมหรือเรียกเก็บค่าใช้จ่ายเพิ่มเติมภายหลังการเสนอราคา

บริษัทขอสงวนสิทธิ์ในการแจ้งเรียกเก็บส่วนต่างดังกล่าวเพิ่มเติมจากผู้เดินทางตามค่าใช้จ่ายที่เกิดขึ้นจริง

**วันแรก** **ท่าอากาศยานนานาชาติสุวรรณภูมิ กรุงเทพฯ – ท่าอากาศยานอิสตันบูล ประเทศตุรกี - เข้าชมสุเหร่าสีน้ำเงิน – ฮิปโปโดรม – วิหารฮาเกีย โซเฟีย - ล่องเรือช่องแคบบอสฟอรัส**

(-/-/D)

**03.30 น.** **ท่าอากาศยานนานาชาติสุวรรณภูมิ ชั้น 4 ผู้โดยสารขาออกระหว่างประเทศ เคาน์เตอร์สายการบินเตอร์กิชแอร์ไลน์** เจ้าหน้าที่ของบริษัทฯ คอยให้การต้อนรับ และอำนวยความสะดวกในการเช็คอินโหลดสัมภาระ

**06.55 น.** **ออกเดินทางสู่ ท่าอากาศยานอิสตันบูล ประเทศตุรกี เที่ยวบินที่** TK59

**(มีบริการอาหารร้อน เครื่องดื่ม บนเครื่องบิน)**



**13.15 น.** เดินทางถึง **ท่าอากาศยานนานาชาติอิสตันบูล** (Istanbul Airport) **ประเทศตุรกี** หลังจากผ่านขั้นตอนศุลกากร เรียบร้อยแล้ว (เวลาท้องถิ่นประเทศตุรกีช้ากว่าประเทศไทย 4 ชั่วโมง กรุณาปรับนาฬิกาตามเวลาท้องถิ่น)***สำคัญมาก!! ประเทศตุรกีมีข้อกำหนดด้านศุลกากรและการนำเข้าสิ่งของอย่างเคร่งครัด ผู้เดินทางควรตรวจสอบสิ่งของก่อนนำเข้าประเทศ โดยห้ามนำเข้ายาเสพติด วัตถุผิดกฎหมาย และสินค้าต้องห้ามตามกฎหมายของประเทศตุรกี สำหรับอาวุธ ยาและเวชภัณฑ์ พืช สัตว์ ผลิตภัณฑ์จากสัตว์ และอาหารบางประเภท อาจมีข้อจำกัดหรือต้องได้รับอนุญาตจากหน่วยงานที่เกี่ยวข้อง รวมถึงสินค้าที่ต้องสำแดงต่อเจ้าหน้าที่ศุลกากร หากฝ่าฝืนข้อกำหนดอาจถูกยึดสิ่งของ ปรับ หรือดำเนินคดีตามกฎหมายของประเทศตุรกี



นำท่านเข้าชม **สุเหร่าสีน้ำเงิน** (Blue Mosque) หรือ**มัสยิดสุลต่านอาเหม็ด** หนึ่งในสัญลักษณ์สำคัญของนครอิสตันบูล สถาปัตยกรรมอันยิ่งใหญ่ที่สร้างขึ้นระหว่างปี ค.ศ. 1609–1616 โดดเด่นด้วยหอเรียกสวด (Minaret) สูงตระหง่านถึง 6 หอ ภายในวิจิตรตระการตาด้วยการประดับกระเบื้องเซรามิกสีฟ้าทำมือจากเมืองอิซนิคมากกว่า 20,000 แผ่น ภายในมีที่ให้สุลต่านและนางในฮาเร็มทำละหมาด และสวดมนต์โดยเฉพาะ

บริเวณสนามด้านหน้าและด้านนอกจะเป็นที่ฝังศพของกษัตริย์ และพระราชวงศ์ มีสิ่งก่อสร้างที่อำนวยความสะดวกให้กับประชาชนทั่วไป เช่น ห้องสมุด โรงพยาบาล โรงอาบน้ำ ที่พักกอง คาราวาน โรงครัวสาธารณะคุลีเรีย (KULLIYE) *(กรณีไม่สามารถเข้าชมด้านในได้เนื่องจากมีพิธีกรรมทางศาสนาหรือ มีการปรับปรุงซ่อมแซมทางบริษัทฯ สงวนสิทธิ์ปรับโปรแกรมเป็นชม และถ่ายภาพด้านนอกแทนโดยไม่แจ้งให้ท่านทราบล่วงหน้าทุกกรณี)* นำท่านถ่ายภาพกับ **ฮิปโปโดรม** (Hippodrome) สิ่งก่อสร้างจากสมัยกรีกซึ่งเป็นอดีตสนามแข่งม้าและศูนย์กลางกิจกรรมสำคัญของกรุงคอนสแตนติโนเปิลในยุคไบแซนไทน์ ปัจจุบันยังคงหลงเหลือเสาโอเบลิสก์แห่งธีโอโดซิอุส เสางู และเสาหินโบราณ ซึ่งเป็นหลักฐานทางประวัติศาสตร์ที่บอกเล่าเรื่องราวความรุ่งเรืองของอาณาจักรในอดีต จากนั้นนำท่านถ่ายภาพเป็นที่ระลึกด้านหน้า **วิหารฮาเกีย โซเฟีย** (Hagia Sophia) **หรือ วิหารเซนต์โซเฟีย** (St.Sophia) สถาปัตยกรรมอันยิ่งใหญ่ที่มีประวัติศาสตร์ยาวนานกว่า 1,500 ปี เคยเป็นมหาวิหารคริสต์โบสถ์ออร์โธดอกซ์ และมัสยิดในแต่ละยุคสมัย โดดเด่นด้วยโดมขนาดใหญ่ และรูปแบบสถาปัตยกรรมที่สะท้อนการผสมผสานระหว่างศิลปะไบแซนไทน์กับออตโตมัน นับเป็นหนึ่งในแลนด์มาร์กสำคัญที่ไม่ควรพลาดเมื่อมาเยือนอิสตันบูล ปิดท้ายวันด้วยกิจกรรมสุดประทับใจ **ล่องเรือชมช่องแคบบอสฟอรัส** (Bosphorus Cruise) เส้นทางสายน้ำสำคัญที่แบ่งนครอิสตันบูลออกเป็นฝั่งยุโรปและฝั่งเอเชีย เพลิดเพลินกับทัศนียภาพสองฝั่งคลอง ชมความงดงามของพระราชวัง มัสยิด อาคารสถาปัตยกรรมเก่าแก่ และบ้านเรือนริมชายฝั่งที่เรียงรายตลอดเส้นทาง สัมผัสเสน่ห์ของนครสองทวีปจากมุมมองกลางผืนน้ำอย่างใกล้ชิด





**เย็น** รับประทานอาหารเย็น ณ ภัตตาคาร (1)

**ที่พัก** Clarion Hotel Mahmutbey หรือเทียบเท่า โรงแรม 5* Local



| วันที่สอง | เทศกาลดอกทิวลิป ที่ Emirgan Park – Seven Hills Café – Galata Tower – อังการา (B/-/D) |
|---|---|

**เช้า** **รับประทานอาหารเช้า ณ ห้องอาหารของโรงแรม** (2)

นำท่านเข้าชม **เทศกาลดอกทิวลิป** (Emirgan Park) สวนสาธารณะขนาดใหญ่ริมช่องแคบบอสฟอรัส หนึ่งในสถานที่ชมดอกทิวลิปที่มีชื่อเสียงที่สุดของนครอิสตันบูล ตื่นตาตื่นใจไปกับความงดงามของทุ่งดอกทิวลิปหลากสีสันมากกว่า 120 สายพันธุ์ ที่พร้อมใจกันผลิบานแต่งแต้มทั่วทั้งสวนให้สดใสมีชีวิตชีวาในฤดูใบไม้ผลิ โดยเทศกาลนี้จัดขึ้นเป็นประจำทุกปีในช่วงเดือนมีนาคมถึงเมษายน เพื่อร่วมเฉลิมฉลองและถ่ายทอดเรื่องราวของตุรกีในฐานะถิ่นกำเนิดที่แท้จริงของดอกทิวลิป อิสระให้ท่านได้เดินเล่นพักผ่อนท่ามกลางบรรยากาศสุดร่มรื่น และเก็บภาพความประทับใจตามอัธยาศัย



*(การบานของดอกทิวลิปขึ้นอยู่กับฤดูกาล และสภาพอากาศในปีนั้น ๆ)*

พาท่านแวะเช็คอิน Seven Hills Cafe คาเฟ่ และร้านอาหารบนดาดฟ้าชื่อดังใจกลางย่านสุลต่านอาห์เหม็ด เพลิดเพลินกับบรรยากาศการจิบกาแฟพร้อมชมวิวพาโนรามาของนครอิสตันบูล โดยสามารถมองเห็นมหาวิหารฮาเกียโซเฟีย มัสยิดสีน้ำเงิน และทะเลมาร์มาราได้อย่างงดงาม ถือเป็นอีกหนึ่งจุดถ่ายภาพยอดนิยมในขณะนี้

***ไม่รวมค่าอาหาร และเครื่องดื่มที่คาเฟ่ ขออนุญาตท่านที่ขึ้นชม และถ่ายภาพบริเวณร้าน ช่วยอุดหนุนเครื่องดื่ม ชา กาแฟ หรือซอฟดริ้งก์อื่นๆ ตามความต้องการ***



จากนั้นนำท่านถ่ายภาพด้านหน้า **หอคอยกาลาตา** (Galata Tower) หอคอยหินสไตล์โรมัน สถาปัตยกรรมแบบโรมาเนสก์ หอคอยหินทรงกระบอกเก่าแก่ที่สร้างขึ้นโดยชาวเจนัวในช่วงคริสต์ศตวรรษที่ 14 โดดเด่นด้วยหลังคาทรงกรวยอันเป็นเอกลักษณ์ ในอดีตเคยใช้เป็นหอสังเกตการณ์และจุดเฝ้าระวังเมือง ปัจจุบันเป็นพิพิธภัณฑ์และจุดชมวิวที่เปิดให้นักท่องเที่ยวขึ้นชมทัศนียภาพของเมือง อิสระให้ท่านถ่ายภาพและเดินเล่นย่านเมืองเก่า

****อิสระรับประทานอาหารกลางวันตามอัธยาศัย เพื่อความสะดวกในการเดินชมย่านเมืองเก่า****

หลังอาหารนำท่านเดินทางสู่ **กรุงอังการา** (Ankara) เมืองหลวงของประเทศตุรกี และศูนย์กลางทางการปกครองใจกลางคาบสมุทรอนาโตเลีย สัมผัสบรรยากาศเมืองหลวงสมัยใหม่ที่เปี่ยมด้วยกลิ่นอายประวัติศาสตร์ระหว่างเส้นทางเพลิดเพลินกับทัศนียภาพของเมืองและธรรมชาติสองข้างทาง *(ใช้เวลาเดินทางประมาณ 5 ชม. / มีจุดแวะพักระหว่างทาง)*

**เย็น** **รับประทานอาหารเย็น ณ ห้องอาหารของโรงแรม** (3)

**ที่พัก** New Park Hotel **หรือเทียบเท่า โรงแรม** 5* Local




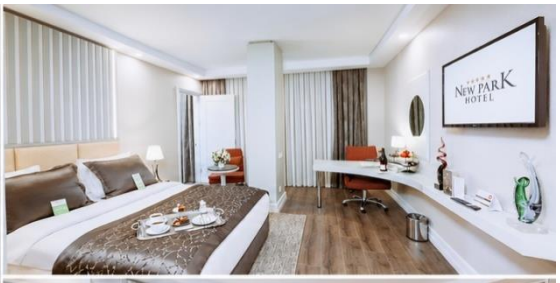




# New Park Hotel

| วันที่สาม | สุสานอตาเติร์ก – ทะเลสาบเกลือ - คัปปาโดเกีย – เมืองเกอเรเม - จุดชมวิวเกอเรเม – เมืองใต้ดิน – โรงงานเซรามิก | (B/L/D) |
|---|---|---|

**เช้า** **รับประทานอาหารเช้า ณ ห้องอาหารของโรงแรม** (4)

นำท่านชม **สุสานอตาเติร์ก** (Anıtkabir) อนุสรณ์สถานสำคัญแห่งกรุงอังการา สถานที่ฝังศพของมุสตาฟาเคมาล อตาเติร์ก ซึ่งเป็นผู้นำในสงคราม กอบกู้อิสรภาพของตุรเคียหลังสงครามโลกครั้งที่ 1 ผู้ก่อตั้งสาธารณรัฐตุรเคีย และประธานาธิบดีคนแรกของตุรเคีย โดดเด่นด้วยสถาปัตยกรรมขนาดใหญ่ในรูปแบบนีโอคลาสสิก รายล้อมด้วยลานพิธีอันสง่างามและรูปปั้นสิงโตหินที่เรียงรายตลอดสองข้างทาง จากนั้นนำท่านเดินทางสู่



**ทะเลสาบเกลือ** (Salt Lake **หรือ** Tuz Gölü) *(ใช้เวลาเดินทางประมาณ 2 ชม.)* ทะเลสาบน้ำเค็มขนาดใหญ่เป็นอันดับต้น ๆ ของประเทศตุรเคีย โดดเด่นด้วยผืนน้ำตื้นและพื้นผิวเกลือสีขาวกว้างไกลสุดสายตา ในช่วงฤดูร้อนเมื่อน้ำระเหยจะเผยให้เห็นพื้นเกลือสีขาวราวกับปูพรมธรรมชาติมองเห็นเป็นพื้นสีขาวสุดสายตา

**เที่ยง** **รับประทานอาหารกลางวัน ณ ภัตตาคาร (5)**



นำท่านเดินทางต่อสู่ **เมืองคัปปาโดเกีย** (Cappadocia) *(ใช้เวลาเดินทางประมาณ 3 ชม.)* ดินแดนมหัศจรรย์ทางธรรมชาติที่มีชื่อเสียงระดับโลก ด้วยภูมิประเทศอันแปลกตาซึ่งเกิดจากการกัดเซาะของลมและน้ำเป็นเวลาหลายล้านปี จนเกิดเป็นภูเขาหินรูปทรงประหลาด และแท่งหินรูปร่างคล้าย**ปล่องไฟนางฟ้า** (Fairy Chimneys) ทั้งยังเป็นแหล่งอารยธรรมเก่าแก่ที่มีบ้านเรือน โบสถ์ และเมืองใต้ดินซ่อนตัวอยู่ภายในภูเขาหิน จนได้รับได้รับการขึ้นทะเบียนให้เป็นมรดกโลกโดยองค์การสหประชาชาติ หรือ ยูเนสโก เมื่อปี ค.ศ. 1985 อีกด้วย นำท่านแวะถ่ายภาพบริเวณจุดชมวิว **เมืองเกอเรเม** (Göreme) ตั้งอยู่ในบริเวณของเมืองคัปปาโดเกียในตอนกลางของอานาโตเลียประเทศตุรเคีย เป็นที่ตั้งถิ่นฐานของผู้คนมาตั้งแต่สมัยโรมัน และเป็นสถานที่ที่ชาวคริสเตียนยุคแรกใช้ในการเป็นที่หลบหนีภัยจากการไล่ทำร้าย และสังหารก่อนที่คริสต์ศาสนาจะเป็นของจักรวรรดิ เป็นหนึ่งในพื้นที่ที่มีทัศนียภาพโดดเด่นที่สุดของคัปปาโดเกีย โอบล้อมด้วยภูเขาหินรูปทรงแปลกตาและปล่องไฟนางฟ้าอันเป็นเอกลักษณ์

นำท่านเข้าชม **เมืองใต้ดิน** (Underground City) สิ่งมหัศจรรย์ทางสถาปัตยกรรมที่มนุษย์สร้างขึ้นภายในภูเขาหิน ภูเขาไฟ ในอดีตใช้เป็นที่อยู่อาศัยและหลบภัยในช่วงสงคราม หรือการรุกราน ภายในประกอบด้วยห้องพักอาศัย ห้องครัว ห้องเก็บเสบียง ช่องระบายอากาศ และทางเดินเชื่อมต่อกันเป็นเครือข่ายที่ซับซ้อน พร้อมประตูหินขนาดใหญ่ที่สามารถปิดกั้นทางเข้าออกเพื่อป้องกันอันตรายได้อย่างน่าทึ่ง



แวะชม **โรงงานเซรามิก** (Ceramic Factory) สัมผัสงานหัตถศิลป์ และภูมิปัญญาการผลิตเครื่องปั้นดินเผาอันเป็นเอกลักษณ์ของตุรกี ชมขั้นตอนการขึ้นรูปและตกแต่งลวดลายด้วยฝีมือช่างท้องถิ่นที่สืบทอดกันมาอย่างยาวนาน พร้อมเลือกชมผลิตภัณฑ์เซรามิกหลากสีสันและลวดลายวิจิตรที่สะท้อนเอกลักษณ์ศิลปะตุรกี

**เย็น** **รับประทานอาหารเย็น ณ ห้องอาหารของโรงแรม** (6)

**ที่พัก** Dedeli Cave Hotel **เทียบเท่าโรงแรมสไตล์ถ้ำ**

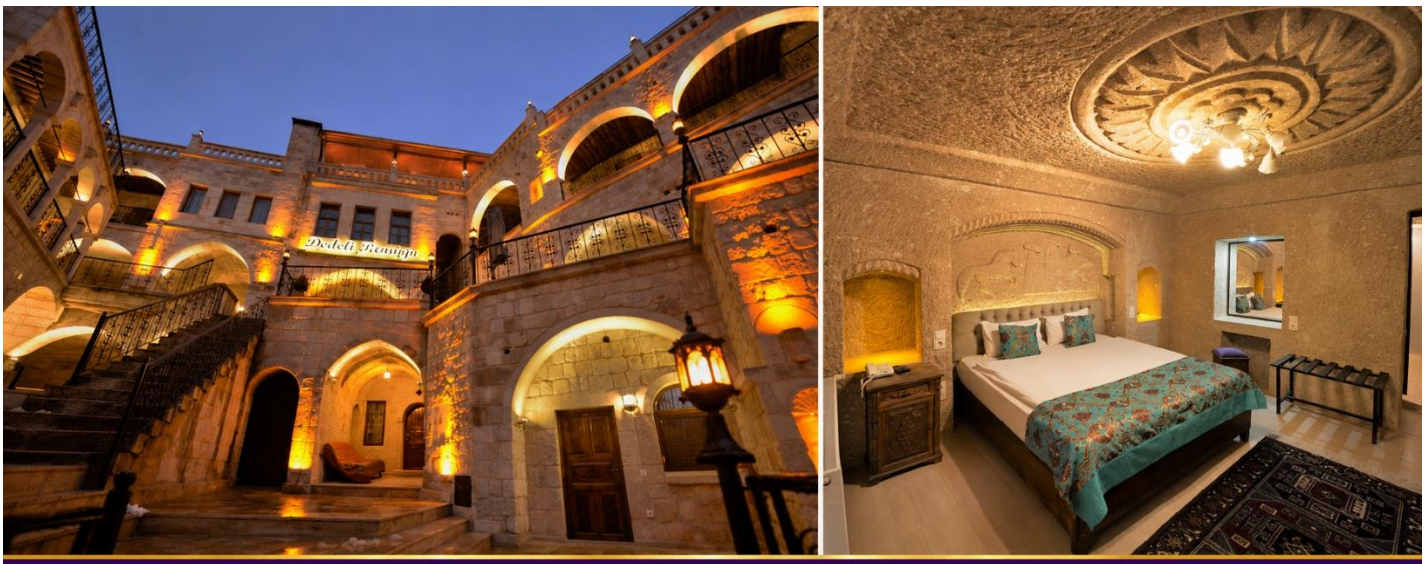

| วันที่สี่ | หุบเขานกพิราบ - อุชิซาร์ – โรงงานทอพรม - โรงงานเครื่องประดับ - คอนย่า – ซมคาราวานซาไรน์ – พิพิธภัณฑ์เมฟลานา | (B/L/D) |
|---|---|---|

**เช้า** **รับประทานอาหารเช้า ณ ห้องอาหารของโรงแรม (7)**

# กิจกรรมเสริมพิเศษ ณ เมืองคัปปาโดเกีย (Optional Tour) กิจกรรมเสริมนี้ไม่รวมอยู่ในราคาทัวร์




****สัมผัสประสบการณ์สุดพิเศษ ณ ดินแดนมหัศจรรย์แห่งคัปปาโดเกีย****

การขึ้นบอลลูนชมวิวเมืองคัปปาโดเกียจากมุมสูง ถือเป็นหนึ่งในกิจกรรมไฮไลท์ที่มีชื่อเสียงระดับโลก และเป็นประสบการณ์ที่นักท่องเที่ยวจากทั่วทุกมุมโลกใฝ่ฝัน นอกจากนี้ยังมีกิจกรรมเสริมอีกหลากหลายรูปแบบให้ท่านเลือกสัมผัสความงดงามของคัปปาโดเกียในมุมมองที่แตกต่างกัน

โดยมีรายละเอียดดังต่อไปนี้

1. **บอลลูนทัวร์** (Balloon Tour)

สัมผัสประสบการณ์สุดประทับใจกับการขึ้นบอลลูนชมทัศนียภาพอันงดงามของเมืองคัปปาโดเกียจากมุมสูง ชมภูเขาหินรูปทรงแปลกตาและปล่องไฟนางฟ้า (Fairy Chimneys)

***รายละเอียดกิจกรรม****

*- เวลาออกจากโรงแรมประมาณ 04.30–05.00 น.*

*- มีรถท้องถิ่นรับจากโรงแรมไปยังจุดขึ้นบอลลูน*

*- ใช้เวลาเดินทางประมาณ 30–45 นาที*

*- ใช้เวลาบินบนบอลลูนประมาณ 1 ชั่วโมง*

****ค่าใช้จ่ายเพิ่มเติมประมาณ 300 USD ต่อท่าน****

2. **รถจี๊ปทัวร์** (Jeep Safari)

เปิดประสบการณ์ผจญภัยบนเส้นทางธรรมชาติของคัปปาโดเกีย ด้วยรถจี๊ปท้องถิ่น พาท่านตะลุยชมภูมิประเทศอันน่าตื่นตาตื่นใจ ผ่านหุบเขาและเส้นทางธรรมชาติที่รถทั่วไปไม่สามารถเข้าถึงได้อย่างสะดวก พร้อมสัมผัสความงดงามของดินแดนแห่งนี้ในมุมมองภาคพื้นดิน

***รายละเอียดกิจกรรม****

*- เวลาออกจากโรงแรมประมาณ 05.00–06.00 น.*

*- มีรถท้องถิ่นรับจากโรงแรม*

*- ใช้เวลาทำกิจกรรมบนรถจี๊ปประมาณ 1 ชั่วโมง*

****ค่าใช้จ่ายเพิ่มเติมประมาณ 100-150 USD ต่อท่าน****

3. **รถคลาสสิกเปิดประทุน** (Classic Car)

รถเปิดประทุน สูดอากาศ เย็นสดชื่น พร้อมชมบอลลูนสีสดใส หลากสีสันที่ลอยอยู่เหนือท้องฟ้า พร้อมชมวิวเมืองคัปปาโดเกีย

****ค่าใช้จ่ายเพิ่มเติมประมาณ 100-150 USD ต่อท่าน****

***(สำหรับกิจกรรมนี้ขอสงวนสิทธิ์สำหรับลูกค้าที่ซื้อ option 4 ท่านขึ้นไปเท่านั้น)***

**ข้อควรทราบและคำแนะนำ**

- เนื่องจากข้อจำกัดด้านเวลาและการบริหารจัดการคณะทัวร์ ท่านสามารถเลือกเข้าร่วมกิจกรรมเสริมได้เพียง 1 รายการเท่านั้น ระหว่าง Balloon Tour, Jeep Safari หรือ Classic Car
- สำหรับท่านที่มีอาการเมารถ แนะนำให้รับประทานยาแก้เมารถล่วงหน้าอย่างน้อย 30 นาทีก่อนออกเดินทาง และควรแจ้งหัวหน้าทัวร์ล่วงหน้าเพื่อเตรียมความพร้อมก่อนเข้าร่วมกิจกรรม
- กิจกรรมเสริมดังกล่าวไม่เหมาะสำหรับผู้ที่มีโรคหัวใจรุนแรง สตรีมีครรภ์ และเด็กอายุต่ำกว่า 7 ปี ทั้งนี้ ผู้เข้าร่วมต้องปฏิบัติตามข้อกำหนดด้านสุขภาพและความปลอดภัยของผู้ให้บริการแต่ละกิจกรรมอย่างเคร่งครัด
- การเข้าร่วมกิจกรรมขึ้นอยู่กับสภาพอากาศ ความเหมาะสม และการอนุญาตจากผู้ให้บริการในพื้นที่ โดยเฉพาะกิจกรรมบอลลูนซึ่งอาจงดให้บริการในกรณีที่สภาพอากาศไม่เอื้ออำนวย

- **โปรดทราบ:** **ประกันภัยอุบัติเหตุที่รวมอยู่ในแพ็กเกจทัวร์ไม่ครอบคลุมกิจกรรมเสริมพิเศษดังกล่าว รวมถึงการขึ้นบอลลูนและกิจกรรมเครื่องร่อนทุกประเภท ผู้เดินทางควรพิจารณาความเสี่ยงและความพร้อมด้านสุขภาพก่อนตัดสินใจเข้าร่วมกิจกรรม**

- สำหรับท่านที่ไม่ประสงค์เข้าร่วมกิจกรรมเสริม จะต้องพักผ่อนรอคณะ ณ โรงแรมที่พัก โดยไม่สามารถเดินทางไปกับคณะในช่วงเวลาดังกล่าวได้

**กรณีของ Optional Tour ได้แก่ บอลลูนทัวร์ / Jeep Safari / Classic Car ขอให้ซื้อผ่านหัวหน้าทัวร์ระหว่างการเดินทางเท่านั้น เนื่องจากสาเหตุด้านความปลอดภัยและการจัดสรรเวลาในการบริหารคณะทัวร์ หากท่านใดสำรองทัวร์ Option เอง โดยไม่ผ่านหัวหน้าทัวร์บริษัทฯ ขอสงวนสิทธิ์ในการเรียกเก็บค่าใช้จ่ายเพิ่มท่านละ 7,000 บาท / 1 Option**



จากนั้นนำท่านเดินทางสู่ **หุบเขานกพิราบ** (Pigeon Valley) เป็นหน้าผาที่ชาวเมืองโบราณได้ขุดเจาะเป็นรูเพื่อให้นกพิราบเข้าไปทำรังอาศัยอยู่ เนื่องจากสมัยก่อนชาวเมืองใช้นกพิราบมีหน้าที่เป็นผู้ส่งสารสำคัญในแถบละแวกนั้น และยังเป็นสัตว์เลี้ยงอีกด้วย และนำท่านเดินทางสู่ **หุบเขาอุชิซาร์** (Uchisar Valley) ให้ท่านได้ถ่ายภาพบริเวณด้านหน้า เป็นหุบเขาคล้ายจอมปลวกขนาดใหญ่ ใช้เป็นที่อยู่อาศัย ซึ่งหุบเขาแห่งนี้มีรูพรุน มีรอยเจาะ รอยขุด อันเกิดจากฝีมือมนุษย์ไปเกือบทั่วทั้งภูเขา นำท่านแวะชม **โรงงานทอพรมตุรกี** (Turkish Carpet Factory) และ **โรงงานเครื่องประดับ** (Jewelry Factory) ระหว่างเดินทางไปยัง **เมืองคอนย่า**

**เที่ยง** **รับประทานอาหารกลางวัน ณ ภัตตาคาร** (8)

เดินทางต่อไปยัง**เมืองคอนย่า** (Konya) *(ใช้เวลาเดินทางประมาณ 3 ชม.)* เมืองเก่าแก่ที่มีความสำคัญทางประวัติศาสตร์และวัฒนธรรมของประเทศตุรกี อีกทั้งยังเคยเป็นราชธานีของอาณาจักรเซลจุกแห่งรูม (Seljuk Sultanate of Rum) โดดเด่นด้วยสถาปัตยกรรมแบบอิสลาม และเรื่องราวทางศาสนาที่มีเอกลักษณ์ เป็นเมืองที่มีความสงบ และเปี่ยมไปด้วยเสน่ห์แห่งอารยธรรมอนาโตเลียระหว่างเส้นทางนำท่านแวะชม **คาราวานซาราย** (Caravanserai) โรงเตี๊ยมโบราณริมเส้นทางสายไหมในอดีต สถานที่พักแรม และจุดแวะพักสำหรับพ่อค้า กองคาราวาน และนักเดินทางที่เดินทางค้าขายระหว่างเอเชียและยุโรป โดดเด่นด้วยสถาปัตยกรรมหินขนาดใหญ่ที่มีลานกลางและซุ้มประตูอันวิจิตร สะท้อนความรุ่งเรืองของการค้าขายในยุคโบราณ



นำท่านเข้าชม **พิพิธภัณฑ์เมฟลานา** (Mevlana Museum) แลนด์มาร์กสำคัญของเมืองคอนยา โดดเด่นด้วยยอดโดมสีเขียวเทอร์ควอยซ์อันเป็นสัญลักษณ์ของเมือง ภายในเป็นที่ตั้งของสุสาน **ท่านเมฟลานา รูมี** กวีเอกและผู้นำทางจิตวิญญาณนิกายซูฟี ผู้ริเริ่มระบำหมุนวิงเวียน (Whirling Dervishes) พร้อมชมการจัดแสดงคัมภีร์อัลกุรอานโบราณ เครื่องดนตรี และโบราณวัตถุอันทรงคุณค่าแห่งยุคเซลจุคและออตโตมัน

**เย็น** **รับประทานอาหารเย็น ณ ห้องอาหารของโรงแรม** (9)

**ที่พัก** Grand Hotel Konya **หรือเทียบเท่าโรงแรม 5* Local**

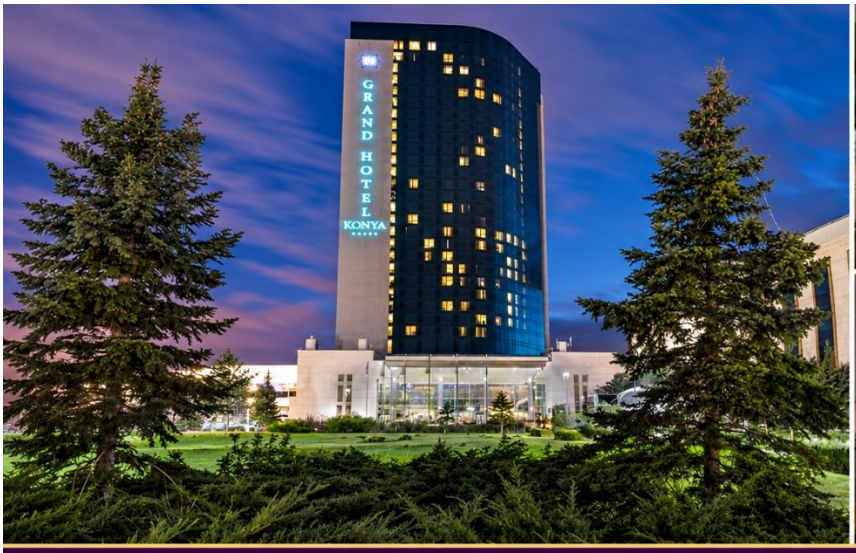






Grand Hotel Konya

**วันที่ห้า** **ปามุคคาเล - ปราสาทปุยฝ้าย - เมืองโบราณเฮียราโพลิส – โรงงานคอตตอน**

(B/L/D)

**เช้า** **รับประทานอาหารเช้า ณ ห้องอาหารของโรงแรม** (10)

นำท่านเดินทางสู่ **เมืองปามุคคาเล** (Pamukkale) *(ใช้เวลาเดินทางประมาณ 3 ชม.)* เมืองท่องเที่ยวชื่อดังของประเทศตุรกี เมืองที่มีน้ำพุเกลือแร่ร้อนไหลทะลุขึ้นมาจากใต้ดินผ่านซากปรักหักพังของเมืองเก่าแก่สมัยกรีก ก่อนไหลลงสู่หน้าผา จนเกิดผลึกกึ่งสถาปัตยกรรมสีขาวขึ้น

**เที่ยง** **รับประทานอาหารกลางวัน ณ ภัตตาคาร** (11)

นำท่านเข้าชม **ปราสาทปุยฝ้าย** (Cotton Castle) หนึ่งในสิ่งมหัศจรรย์ทางธรรมชาติระดับมรดกโลกของประเทศตุรกี ตื่นตาตื่นใจกับหน้าผาหินปูนสีขาวบริสุทธิ์ที่ลดหลั่นกันเป็นชั้นๆ คล้ายปุยเมฆหรือธารน้ำแข็งเกิดจากการตกตะกอนของแคลเซียมคาร์บอเนตจากน้ำพุร้อนธรรมชาติที่ไหลรินมานับพันปี จนเกิดเป็นแอ่งน้ำแร่สีฟ้าเทอร์ควอยซ์ส่องประกายงดงามตัดกับโขดหินสีขาว อิสระให้ท่านได้เดินสัมผัสความมหัศจรรย์ และแช่เท้าในน้ำแร่อุ่นธรรมชาติ พร้อมเข้าชม **เมืองโบราณฮีเอราโพลิส** (Hierapolis) อาณาจักรโรมันเก่าแก่ที่

ตั้งอยู่บนยอดเนินเขา ซึ่งยังคงหลงเหลือร่องรอยความรุ่งเรือง ทั้งโรงละครกลางแจ้งขนาดใหญ่ วิหารโบราณ และสุสานหินโบราณให้ได้ชื่นชม



จากนั้นนำท่านแวะชม **โรงงานผลิตภัณฑ์ผ้าฝ้าย** (Cotton Factory) สินค้าขึ้นชื่ออันเลื่องชื่อของเมืองเดนิซลี แหล่งผลิตสิ่งทอคุณภาพระดับส่งออกของตุรกี อิสระให้ท่านเลือกช้อปผลิตภัณฑ์ที่ผลิตจาก **คอตตอนแท้** 100% สัมผัสนุ่มสบาย อาทิ ผ้าพันคอ เสื้อผ้า ชุดผ้าปูที่นอน และผ้าขนหนู เพื่อเป็นของฝากคุณภาพเยี่ยมตามอัธยาศัย

**เย็น** **รับประทานอาหารเย็น ณ ห้องอาหารของโรงแรม** (12)

**ที่พัก** Ramada by Wyndham Thermal Hotel **หรือเทียบเท่า** 5* Local




Ramada by Wyndham Thermal Hotel, Pamukkale

| วันที่หก | หมู่บ้านซิรินเซ - โรงงานเครื่องหนัง – ชมสุเหร่าอีซาเบย์ – เมืองชานัคคาเล<br>(B/L/D) |
|---|---|

**เช้า** **รับประทานอาหารเช้า ณ ห้องอาหารของโรงแรม (13)**

# กิจกรรมเสริมพิเศษ ณ ปามุคคาเล (Optional Tour) กิจกรรมเสริมนี้ไม่รวมอยู่ในราคาทัวร์

HIGHLIGHT! สัมผัสประสบการณ์ขึ้นบอลลูนชมความงดงามของเมืองปามุคคาเลจากมุมสูง

- **ค่าใช้จ่าย**: ประมาณ 300 USD ต่อท่าน (ราคาอาจเปลี่ยนแปลงตามช่วงเวลาและผู้ให้บริการ)
- **การจองและชำระเงิน**: ติดต่อและชำระเงินผ่านหัวหน้าทัวร์เท่านั้น
- **เงื่อนไขการให้บริการ**: การขึ้นบอลลูนขึ้นอยู่กับสภาพอากาศและการอนุญาตจากหน่วยงานที่เกี่ยวข้อง โดยคำนึงถึงความปลอดภัยเป็นสำคัญ หากสภาพอากาศไม่เอื้ออำนวย ผู้ให้บริการอาจยกเลิกกิจกรรมได้




## ข้อกำหนดและเงื่อนไขการจอง OPTION TOUR

1. บริษัทฯ ขอสงวนสิทธิ์ในการจองกิจกรรม OPTION TOUR (Hot Air Balloon) ผ่านหัวหน้าทัวร์เท่านั้น เพื่อให้สามารถบริหารจัดการค่าใช้จ่าย การประสานงาน และเวลาของคณะเดินทางได้อย่างเหมาะสม รวมถึงเพื่อประโยชน์ด้านความปลอดภัยของผู้เดินทาง
2. การขึ้นบอลลูนเป็นกิจกรรมพิเศษที่ขึ้นอยู่กับสภาพอากาศและการอนุญาตจากหน่วยงานที่เกี่ยวข้อง บริษัทฯ ไม่สามารถรับประกันการให้บริการได้ในทุกกรณี
3. โปรดตรวจสอบความคุ้มครองของกรมธรรม์ประกันภัยก่อนตัดสินใจเข้าร่วมกิจกรรม เนื่องจากประกันภัยการเดินทางที่จัดทำจากประเทศไทยอาจไม่ครอบคลุมกิจกรรมขึ้นบอลลูนหรือเครื่องร่อน ทั้งนี้ขึ้นอยู่กับเงื่อนไขของกรมธรรม์แต่ละฉบับ
4. การเข้าร่วมกิจกรรมเป็นไปตามความสมัครใจของผู้เดินทาง โดยควรพิจารณาความพร้อมด้านสุขภาพและยอมรับเงื่อนไขของผู้ให้บริการก่อนตัดสินใจ





นำท่านเดินทางสู่ **หมู่บ้านซิรินเซ (Şirince Village)** *(ใช้เวลาเดินทางประมาณ 2.5 ชม.)* หมู่บ้านเก่าแก่สุดน่ารักที่ซ่อนตัวอยู่ท่ามกลางหุบเขาและสวนมะกอกอันเขียวขจีใกล้เมืองเอเฟซุส โดดเด่นด้วยเสน่ห์ของบ้านเรือนโบราณหลังคาสีส้มอิฐและผนังสีขาวสะอาดตา ที่ผสมผสานสถาปัตยกรรมสไตล์กรีกและตุรกีดั้งเดิมไว้อย่างลงตัว จนได้รับขนานนามว่าเป็นหนึ่งในหมู่บ้านที่สวยงามและมีเสน่ห์ที่สุดของตุรกี อิสระให้ท่านได้เดินเล่นลัดเลาะไปตามตรอกซอกซอยที่ปูด้วยหินโบราณ ถ่ายภาพมุมสวยๆ ท่ามกลางบรรยากาศสุดโรแมนติก พร้อมเลือกชิม และเลือกซื้อของดีประจำหมู่บ้านอย่าง **ไวน์ผลไม้โฮมเมดหลากหลายรสชาติ** (เช่น ทับทิม พีช แอปเปิล และมัลเบอร์รี) น้ำมันมะกอกบริสุทธิ์ สบู่ทำมือ และสินค้าหัตถกรรมท้องถิ่นตามอัธยาศัย

แวะชม **โรงงานเครื่องหนัง (Leather Factory)** แหล่งจำหน่ายผลิตภัณฑ์เครื่องหนังคุณภาพของตุรกี ให้ท่านเลือกชมสินค้าหลากหลายรูปแบบ ทั้งเสื้อแจ็กเก็ต กระเป๋า และเครื่องหนังดีไซน์ต่าง ๆ ที่สะท้อนความประณีตของงานฝีมือและการออกแบบ จากนั้นนำท่านชม **สุเหร่าอีซาเบย์ (İsa Bey Mosque)** มัสยิดเก่าแก่ที่สร้างขึ้นในปี ค.ศ. 1375 โดดเด่นด้วยสถาปัตยกรรมแบบเซลจุก ผสมผสานศิลปะการแกะสลักหินและลวดลายประดับอันประณีต ถือเป็นหนึ่งในศาสนสถานสำคัญที่สะท้อนความรุ่งเรืองของศิลปะและวัฒนธรรมตุรกีในอดีต

**เที่ยง** **รับประทานอาหารกลางวัน ณ ภัตตาคาร** (14)

จากนั้นเดินทางสู่ **เมืองชานัคคาเล** (Çanakkale) *(ใช้เวลาเดินทางประมาณ 5 ชม.)* เมืองประวัติศาสตร์ริมช่องแคบดาร์ดะเนลส์ (Dardanelles Strait) ซึ่งเป็นเส้นทางน้ำสำคัญที่เชื่อมต่อทะเลอีเจียนกับทะเลมาร์มารา อีกทั้งยังมีบทบาทสำคัญในประวัติศาสตร์โลกจากเหตุการณ์สงครามกัลลิโปลีในปี ค.ศ. 1915 ให้ท่านสัมผัสบรรยากาศเมืองริมช่องแคบที่ผสมผสานเสน่ห์ของธรรมชาติและเรื่องราวทางประวัติศาสตร์ได้อย่างน่าสนใจ

**เย็น** **รับประทานอาหารเย็น ณ ห้องอาหารของโรงแรม** (15)

**ที่พัก** Iris Hotel **หรือเทียบเท่า** 5* Local




| **วันที่เจ็ด** | **ถ่ายภาพกับม้าไม้จำลองเมืองทรอยริมทะเล – เมืองบูร์ซา - ชมมัสยิดอูลูจามี่ - อิสตันบลู – เดินเล่นย่าน** Taksim Square | (B/L/-) |
|---|---|---|

**เช้า** **รับประทานอาหารเช้า ณ ห้องอาหารของโรงแรม** (16)

นำท่านถ่ายภาพกับ **ม้าไม้จำลองเมืองทรอย** (Trojan Horse) หรือที่รู้จักกันในชื่อ **"ม้าไม้ฮอลลีวูด"** **(Hollywood Horse)** ม้าไม้ขนาดยักษ์ที่สร้างขึ้นเพื่อใช้ประกอบการถ่ายทำภาพยนตร์ฮอลลีวูดระดับตำนานเรื่อง *"Troy" (2004)* ซึ่งนำแสดงโดย แบรด พิตต์ (Brad Pitt) ก่อนที่ทางทีมผู้สร้างจะมอบให้เป็นของขวัญแก่

เมืองชานัคคาเลเพื่อนำมาตั้งจัดแสดงไว้บริเวณริมทางเดินเลียบชายฝั่งช่องแคบดาร์ดาแนลส์ อิสระให้ท่านได้เก็บภาพความประทับใจ เดินเล่นรับลมทะเลสุดชิล และสัมผัสบรรยากาศเมืองท่าอันมีชีวิตชีวาตามอัธยาศัย



จากนั้นเดินทางสู่ **เมืองบูร์ซา** (Bursa) *(ใช้เวลาเดินทางประมาณ 4 ชม.)* อดีตเมืองหลวงแห่งแรก ๆ ของจักรวรรดิออตโตมัน และเป็นเมืองสำคัญที่มีประวัติศาสตร์ยาวนาน โดดเด่นด้วยสถาปัตยกรรมเก่าแก่ ตลาดพื้นเมือง และบรรยากาศของเมืองที่โอบล้อมด้วยธรรมชาติ

**เที่ยง** **รับประทานอาหารกลางวัน ณ ภัตตาคาร** (17)

นำท่านชม **มัสยิดอูลูจามี่** (Ulu Cami) **หรือ มัสยิดใหญ่แห่งเมืองบูร์ซา** (Bursa Grand Mosque) แลนด์มาร์กทางประวัติศาสตร์ และสถาปัตยกรรมที่ใหญ่ที่สุดของเมืองบูร์ซา สร้างขึ้นในสมัยสุลต่านบาเยซิดที่ 1 (Bayezid I) ระหว่างปี ค.ศ. 1396–1399 โดดเด่นด้วยสถาปัตยกรรมยุคออตโตมันตอนต้นที่แปลกตาไม่เหมือนใคร โดยมีหลังคายอดโดมขนาดใหญ่เรียงต่อกันมากถึง 20 โดม รองรับด้วยเสาหินขนาดมหึมา ภายในโถงละหมาดกว้างขวาง และวิจิตรงดงามด้วยศิลปะอักษรวิจิตรอิสลาม (Islamic Calligraphy) ที่เขียนประดับไว้บนผนังและเสากว่า 192 ชิ้น



จากนั้นนำท่านเดินทางกลับสู่ **นครอิสตันบูล** (Istanbul) *(ใช้เวลาเดินทางประมาณ 2.5 ชม.)* เดินเล่น **ย่านทักซิมสแควร์** (Taksim Square) จัตุรัสใจกลางย่านเมืองใหม่ของอิสตันบูล ซึ่งเป็นศูนย์กลางการพบปะและแหล่งท่องเที่ยวยอดนิยม รายล้อมด้วยร้านค้า ร้านอาหาร และคาเฟ่มากมาย อีกทั้งยังเป็นจุดเริ่มต้นของถนน

อิสติกลาล (İstiklal Avenue) ถนนคนเดินชื่อดังที่เต็มไปด้วยร้านค้า อาคารเก่าแก่ และรถรางสีแดงย้อนยุค ให้ท่านอิสระเดินเล่นช้อปปิ้ง และสัมผัสบรรยากาศคึกคักของอิสตันบูลได้ตามอัธยาศัย

****อิสระรับประทาอาหารเย็นตามอัธยาศัยเพื่อความสะดวกในการเดินช้อปปิ้ง****

**ที่พัก** Clarion Hotel Mahmutbey **หรือเทียบเท่า** 5* Local

| วันที่แปด | มัสยิดสุไลมานิเย - ตลาดเครื่องเทศ - ร้านเตอร์กิช ดีไลท์ ท่าอากาศยานอิสตันบูล ประเทศตุรกี (B/-/-) |
|---|---|

**เช้า** **รับประทานอาหารเช้า ณ ห้องอาหารของโรงแรม** (18)

นำท่านชม **มัสยิดสุไลมานิเย** (Süleymaniye Mosque) หนึ่งในมัสยิดที่ยิ่งใหญ่ และงดงามที่สุดของนครอิสตันบูล สร้างขึ้นในสมัยสุลต่านสุไลมานมหาราช ระหว่างปี ค.ศ. 1550–1557 ออกแบบโดยสถาปนิกเอกประจำราชสำนักอย่างมีมาร์ ซินาน (Mimar Sinan) โดดเด่นด้วยสถาปัตยกรรมออตโตมันคลาสสิก โดมขนาดใหญ่และหออะซานสูงสง่า ตั้งอยู่บนเนินเขาที่สามารถมองเห็นทัศนียภาพของอ่าวโกลเดนฮอร์น (Golden Horn) และเมืองอิสตันบูลได้อย่างงดงาม นับเป็นหนึ่งในผลงานชิ้นเอกที่สะท้อนความรุ่งเรืองของจักรวรรดิออตโตมัน



จากนั้นนำท่านเดินทางสู่ **ตลาดเครื่องเทศ** (Spice Bazaar / Egyptian Bazaar) ตลาดเก่าแก่ที่มีประวัติความเป็นมายาวนานตั้งแต่คริสต์ศตวรรษที่ 17 บรรยากาศภายในเต็มไปด้วยสีสันและกลิ่นหอมของเครื่องเทศนานาชนิด อาทิ หญ้าฝรั่น อบเชย ชา กาแฟ ถั่ว ผลไม้อบแห้ง เป็นต้น จากนั้นนำท่านเดินทางสู่ **ร้านเตอร์กิช ดีไลท์** (Turkish Delight Shop) ขนมหวานขึ้นชื่อของประเทศตุรเคีย ซึ่งคนท้องถิ่นเรียกกันว่า **โลคุม** (Lokum) เป็นขนมหวานทรงลูกเต๋าที่ประกอบขึ้นจากแป้งและน้ำตาล มักจะมีอัลมอนด์ วอลนัท ถั่วพิสตาชิโอ และแมคคาเดเมีย ผสมเข้าไปด้วยเสิร์ฟกับ

น้ำตาลไอซิ่งที่คลุกเคล้าประหนึ่งแป้งฝุ่น มีรสหวาน สอดแทรกด้วยความกรอบและมันของถั่วคุณภาพดี ชาวตุรเคียนิยมทานคู่กับชาร้อน หรือ ชากลิ่นแอปเปิ้ล

****อิสระรับประทาอาหารกลางวันตามอัธยาศัยเพื่อความสะดวกในการเดินเลือกซื้อของฝาก****

ได้เวลาอันสมควรนำท่านเดินทางสู่ **ท่าอากาศยานอิสตันบูล** (Istanbul Airport) **ประเทศตุรกี**

**16.00 น.** **เดินทางสู่ ท่าอากาศยานนานาชาติสุวรรณภูมิ กรุงเทพฯ ประเทศไทย โดยสายการบินเตอร์กิชแอร์ไลน์ เที่ยวบินที่** TK58

| วันที่เก้า | ท่าอากาศยานนานาชาติ กรุงเทพฯ |
|---|---|

05.15 น. เดินทางถึง ท่าอากาศยานนานาชาติสุวรรณภูมิ กรุงเทพฯ ประเทศไทย พร้อมกับความประทับใจ

(มีบริการอาหารและ เครื่องดื่ม บนเครื่อง)

++++++++++++++++++++++++++

*หากท่านใดมีไฟท์บินภายในประเทศ กรณีที่เกิดไฟท์ดีเลย์ หรือเกิดปัญหานอกเหนือจากการควบคุม ณ ปัจจุบันทางบริษัทและสายการบินอินเตอร์จะไม่รับผิดชอบชดเชยค่าเสียหายทุกกรณี*

ตัวอย่าง

# ประเภทห้องพัก

โปรดทราบก่อนการจองทัวร์และก่อนการเดินทาง

## ห้องพักเตียงเดี่ยว
Single Bed Room



สำหรับ 1 ท่าน
มีค่าใช้จ่ายเพิ่มเติม

## ห้องพักเตียงคู่
Twin Bed Room



สำหรับ 2 ท่าน
มีเตียงเดี่ยว 2 เตียง

## ห้องพักเตียงใหญ่
Double Bed Room



สำหรับ 2 ท่าน
มีเตียงใหญ่ 1 เตียง

## ห้องพัก 3 ท่าน
Triple Bed Room



สำหรับ 3 ท่าน
เตียงขึ้นอยู่กับโรงแรม

### ข้อมูลเพิ่มเติม : โรงแรมที่พัก

เนื่องจากการวางแพลนห้องพักของแต่ละโรงแรมแตกต่างกัน จึงทำให้ห้องพักแบบห้องเดียว (Single) และห้องคู่ (Twin/Double) และห้องพักแบบ 3 ท่าน / 3 เตียง (Triple Room) ในแต่ละวันอาจมีความแตกต่างกันออกไป

**ในกรณีที่ต้องการพักแบบ 3 ท่านต่อห้อง หรือห้องแบบ 3 ท่าน / Triple ทางโรงแรมจะจัดห้องพักเป็นเตียงเดียว 3 เตียง หรือ Type DOUBLE+เตียงเสริม หรือ Type TWIN+เตียงเสริม ขึ้นอยู่กับการจัดการของทางโรงแรมในวันดังกล่าว และหากในกรณีที่โรงแรมมีห้อง Triple ไม่เพียงพอ หรือไม่มีให้บริการ
บริษัทฯขอสงวนสิทธิ์ในการจัดห้องให้แบบ แยก 2 ห้อง คือ 1ห้องพักคู่ และ 1ห้องพักเดี่ยว โดยอาจมีค่าใช้จ่ายเพิ่ม และมีความเป็นไปได้ที่ห้องพักของลูกค้าจะได้ห้องที่ไม่ติดกัน

## อัตราค่าบริการนี้รวม

1. ค่าตั๋วเครื่องบินไป-กลับ ตามรายการที่ระบุรวมถึงค่าภาษีสนามบินและค่าภาษีน้ำมัน
2. น้ำหนักกระเป๋าถือขึ้นเครื่อง 1 ใบ น้ำหนักไม่เกิน 7 กิโลกรัม (ขึ้นอยู่กับสายการบินที่ใช้บริการ)
3. น้ำหนักกระเป๋าโหลดใต้ท้องเครื่อง ท่านละ 30 กิโลกรัม (ขึ้นอยู่กับสายการบินที่ใช้บริการ)
4. รวมอาหารร้อนและเครื่องดื่มบริการบนเครื่องบิน
5. โรงแรมที่พักตามระบุหรือเทียบเท่า *ท่านที่ต้องการนอนห้อง 3-4 ท่าน ห้องแบบครอบครัว หรือห้องอัพเกรด กรุณาแจ้งสอบถามค่าใช้จ่ายเพิ่มเติมได้กับทางตัวแทน*
6. ค่าธรรมเนียมเข้าสถานที่ต่างๆตามรายการที่ระบุ
7. ค่ารถโค้ชปรับอากาศตามขนาดของกรุ๊ปทัวร์และตามเส้นทางสถานที่ท่องเที่ยวตามระบุ
8. ค่าเบี้ยประกันอุบัติเหตุในระหว่างการเดินทางท่องเที่ยว วงเงินประกันท่านละ 500,000 บาท (ไม่ครอบคลุมถึง สุขภาพ อาการเจ็บป่วย หรือโรคประจำตัว) กรณีเสียชีวิตจากอุบัติเหตุระหว่างการเดินทางท่องเที่ยว วงเงินประกันท่านละ 1,000,000 บาท (เงื่อนไขตามกรมธรรม)
9. ภาษีมูลค่าเพิ่ม 7% และหัก ณ ที่จ่าย 3% (ส่วนของค่าบริการเท่านั้น)
10. น้ำดื่มวันละ 1 ขวด/ท่าน

## อัตราค่าบริการนี้ไม่รวม

1. ค่าใช้จ่ายส่วนตัวของผู้เดินทาง อาทิ ค่าทำหนังสือเดินทาง ค่าโทรศัพท์ ค่าอาหาร เครื่องดื่ม ค่าซักรีด ค่ามินิบาร์ในห้องและค่าพาหนะต่างๆ ที่มิได้ระบุในรายการ
2. ค่าน้ำหนักกระเป๋าเกินกำหนด ค่าธรรมเนียมกรณีกระเป๋าสัมภาระมีน้ำหนักเกินกว่าที่สายการบินกำหนดหรือใหญ่เกินขนาดมาตรฐาน
3. ค่าธรรมเนียมวีซ่าเข้าประเทศ กรณีผู้เดินทางจะต้องขอวีซ่าเพื่อเข้าประเทศนั้นๆ
4. ค่าภาษีน้ำมันและภาษีสนามบินทุกแห่ง สงวนสิทธิ์เก็บเพิ่มกรณีสายการบินปรับขึ้นก่อนวันเดินทาง
5. ค่าใช้จ่ายอันเกิดจากความล่าช้าของสายการบิน,อุบัติภัยทางธรรมชาติ,การประท้วง, การจลาจล, การนัดหยุดงาน, การถูกปฏิเสธไม่ให้ออกหรือเข้าเมืองจากเจ้าหน้าที่ตรวจคนเข้าเมืองและเจ้าหน้าที่กรมแรงงานทั้งที่เมืองไทยและต่างประเทศซึ่งอยู่นอกเหนือความควบคุมของบริษัท
6. หากหน่วยงานรัฐบาลไทย หรือ หน่วยงานต่างประเทศมีการปรับเปลี่ยนข้อกำหนดเกี่ยวกับการกักตัวเพิ่มเติม หรือ ขอเรียกตรวจโรคเพิ่มเติมทางผู้เดินทางจะต้องเป็นผู้รับผิดชอบค่าใช้จ่ายส่วนเกิน
7. กรณีหนังสือเดินทางเป็นชาวต่างชาติอาจมีค่าบริการเพิ่ม (กรุณาสอบถามอีกครั้งก่อนทำการจอง)
8. ค่าทิปมัคคุเทศก์,คนขับรถ ***2,500 บาท/ท่าน*** (บังคับตามระเบียบธรรมเนียมของแต่ละประเทศ)
9. ค่าทิปหัวหน้าทัวร์ขึ้นอยู่กับความพึงความพึงพอใจของท่าน

***กรุณาศึกษารายละเอียดทั้งหมดก่อนทำการจอง เพื่อความถูกต้องและความเข้าใจที่ตรงกันระหว่างท่านลูกค้าและบริษัทฯ ทัวร์คู่ค้า เมื่อท่านทำการตกลงชำระเงินมัดจำ หรือ ค่าทัวร์ทั้งหมดกับทางบริษัทฯแล้ว ทางบริษัทฯ จะถือว่าท่านได้ยอมรับเงื่อนไขข้อตกลงต่างๆทั้งหมด**

## เงื่อนไขการจองและการชำระเงิน

**เฉพาะการส่งจอยทัวร์เท่านั้น ไม่รวมการตัดกรุ๊ป หรือกรุ๊ปเหมา**

1. มัดจำท่านละ 15,000 บาท **ภายหลังจากที่ท่านได้ดำเนินการจอง 2 วัน** กรณีลูกค้าดำเนินการจองน้อยกว่า วันเดินทาง 30 วัน ทางบริษัทฯ ขอสงวนสิทธิ์ในการเก็บค่าทัวร์เต็มจำนวนทันทีในวันจองนั้น
2. ยอดที่เหลือ ชำระก่อนวันเดินทาง 30-45 วัน (นับรวมวันเสาร์ อาทิตย์และวันหยุดนักขัตฤกษ์) หากชำระเงินค่าทัวร์ไม่ครบตามจำนวน บริษัทฯ ถือว่าท่านยกเลิกการเดินทางโดยอัตโนมัติโดยไม่มีเงื่อนไข
3. หากชำระเงินในแต่ละส่วนเป็นที่เรียบร้อยแล้วโปรดส่งหลักฐานการชำระเงิน ผ่านการจองที่นั่งออนไลน์ ของบริษัทฯ
4. เมื่อท่านชำระเงินค่าทัวร์ไม่ว่าจะทั้งหมด หรือบางส่วน ทางบริษัทถือว่าท่านได้ยอมรับเงื่อนไขและข้อตกลงต่างๆที่ได้ระบุไว้ทั้งหมดนี้แล้ว

## เงื่อนไขการยกเลิก

**เงื่อนไขการจองตามประกาศคณะกรรมการธุรกิจท่องเที่ยวและมัคคุเทศก์**

1. ยกเลิกก่อนการเดินทางไม่น้อยกว่า 30 วัน เก็บค่าใช้จ่ายบางส่วน (เก็บค่าใช้จ่ายตามที่เกิดขึ้นจริง เช่น ค่ามัดจำบัตรโดยสารเครื่องบิน และค่ามัดจำบริการต่างประเทศ)
2. ยกเลิกก่อนการเดินทางน้อยกว่า 30 วัน เก็บค่าใช้จ่าย 50%(จากราคาทัวร์ที่ท่านซื้อ)
3. ยกเลิกการเดินทางน้อยกว่า 15 วัน เก็บค่าใช้จ่าย 100% (จากราคาทัวร์ที่ท่านซื้อ)
4. ในกรณีเปลี่ยนแปลงผู้เดินทางน้อยกว่า 30 วัน ก่อนวันเดินทางรบกวนติดต่อทางบริษัทเพื่อตรวจสอบเงื่อนไขของสายการบินและตั๋วเข้าชมต่างๆ (ค่าบริการที่เกิดจากการเปลี่ยนแปลงผู้เดินทาง ทางผู้เดินทางจะต้องเป็นผู้รับผิดชอบค่าใช้จ่ายส่วนต่างด้วยตนเอง)

**หากไม่มีการชำระเงินค่าทัวร์ ตามเงื่อนไขที่กำหนด ระบบจะทำการยกเลิกที่นั่งโดยอัตโนมัติ**

*กรุณาศึกษารายละเอียดทั้งหมดก่อนทำการจอง เพื่อความถูกต้องและความเข้าใจที่ตรงกันระหว่างท่านลูกค้าและบริษัทฯทัวร์คู่ค้า เมื่อท่านทำการตกลงชำระเงินมัดจำ หรือ ค่าทัวร์ทั้งหมดกับทางบริษัทฯแล้ว ทางบริษัทฯจะถือว่าท่านได้ยอมรับเงื่อนไขข้อตกลงต่างๆทั้งหมด

## รายละเอียดเพิ่มเติม

**ข้อมูลเพิ่มเติม บัตรโดยสารเครื่องบิน**

1. ในการเดินทางเป็นหมู่คณะ ผู้โดยสารจะต้องเดินทางไป - กลับพร้อมกรุ๊ป ไม่สามารถเลื่อนวันเดินทางได้ และการจัดที่นั่งของกรุ๊ป เป็นไปโดยสายการบินเป็นผู้กำหนด ซึ่งทางบริษัทฯ ไม่สามารถเข้าไปแทรกแซงได้ และในกรณียกเลิกการเดินทาง บัตรโดยสาร ไม่สามารถยกเลิก หรือ คืนเงินบางส่วนได้
2. กรณีผู้เดินทางที่ต้องการความช่วยเหลือเป็นพิเศษ เช่น การขอใช้วีลแชร์ที่สนามบิน กรุณาแจ้งบริษัทฯ อย่างน้อย 7 วันก่อนการเดินทาง หรือเริ่มตั้งแต่ท่านจองทัวร์ มิฉะนั้นทางบริษัทฯ ไม่สามารถจัดการได้ล่วงหน้า ทางบริษัทฯ ขอสงวนสิทธิ์ในการเรียกเก็บค่าใช้จ่ายตามจริงที่เกิดขึ้นกับผู้เดินทาง (ถ้ามี)
3. กรณี "หญิงตั้งครรภ์" ท่านจะต้องมีใบรับรองแพทย์ ระบุชัดเจนว่าสามารถเดินทางออกนอกประเทศได้ รวมถึงรายละเอียดอายุครรภ์ที่ชัดเจน สิ่งนี้อยู่นอกเหนือการควบคุมของบริษัทฯ ทางบริษัทฯ จะไม่รับผิดชอบใดๆ ทั้งสิ้น

## คุณสมบัติการเข้าประเทศยกเว้นวีซ่า

**(สำหรับกรณีการเข้าประเทศด้วยมาตรการยกเว้นวีซ่า)**

1. หนังสือเดินทางต้องมีอายุการใช้งานเหลืออยู่ ไม่ต่ำกว่า 6 เดือน ในขั้นตอนการขอเข้าประเทศ จะต้องระบุระยะเวลาการพำนักไม่เกิน 30 วัน
2. กิจกรรมใดๆ ที่จะกระทำในต่างประเทศจะต้องไม่เป็นสิ่งที่ขัดต่อกฎหมายและเข้าข่ายคุณสมบัติการพำนักระยะสั้น
3. เป็นผู้ไม่มีประวัติการถูกส่งตัวกลับต่างจากประเทศ มิได้อยู่ในระยะเวลาของการถูกปฏิเสธไม่ให้เข้าประเทศ และไม่เข้าข่ายคุณสมบัติที่จะถูกปฏิเสธไม่ให้เข้าประเทศ

## เงื่อนไขเฉพาะการยกเว้นวีซ่าเข้าประเทศ

1. จากมาตรการยกเว้นวีซ่าสำหรับคนไทย ผู้ที่ประสงค์จะพำนักระยะสั้นในประเทศที่ยกเว้นวีซ่าให้กับคนไทยไม่เกิน 30 วัน ไม่ว่าจะด้วยวัตถุประสงค์เพื่อการท่องเที่ยว เยี่ยมญาติหรือธุรกิจ จะต้องยื่นเอกสาร ในขั้นตอนการตรวจคนเข้าเมือง เพื่อยืนยันการมีคุณสมบัติการเข้าประเทศดังต่อไปนี้ อาทิเช่น ตั๋วเครื่องบิน ขาออกจากประเทศที่ท่านเดินทางไปเยือน และ ที่พำนักในประเทศที่ท่านเดินทางไปเยือน และ กำหนดการเดินทาง (ทางบริษัทฯ ดำเนินการให้)
2. สิ่งที่ยืนยันว่าท่านสามารถรับผิดชอบค่าใช้จ่ายที่อาจเกิดขึ้นในระหว่างที่พำนักในประเทศนั้นๆได้ ( เช่น เงินสด บัตรเครดิต เป็นต้น )

## ข้อมูลเพิ่มเติม กระเป๋าสัมภาระ

1. สำหรับน้ำหนักของสัมภาระให้บรรทุกใต้ท้องเครื่องบินอยู่ที่ 23 กิโลกรัม กรณีน้ำหนักนอกจากระบุไว้ จะมีการเรียกเก็บค่าระวางน้ำหนักเพิ่ม ซึ่งเป็นไปตามข้อกำหนดของสายการบินท่านมิอาจปฏิเสธได้ (ท่านต้องชำระในส่วนที่โดนเรียกเก็บเพิ่ม ลูกค้าสามารถซื้อน้ำหนักเพิ่มเติมได้ ล่วงหน้า 7 วันก่อนการเดินทางกับทางบริษัทฯ
2. สำหรับกระเป๋าสัมภาระที่ทางสายการบินอนุญาตให้นำขึ้นเครื่องได้ ต้องมีน้ำหนักไม่เกิน 7 กิโลกรัม และ ต้องมีขนาดตามที่สายการบินนั้นๆกำหนด
3. กรณีที่ต้องมีการบินด้วยสายการบินภายในประเทศ น้ำหนักของกระเป๋าอาจจะถูกกำหนดให้ต่ำกว่า มาตรฐานได้ ทั้งนี้ขึ้นอยู่กับข้อกำหนดของแต่ละสายการบิน ทางบริษัทฯ ขอสงวนสิทธิ์ไม่รับภาระส่วนของค่าใช้จ่ายที่สัมภาระน้ำหนักเกิน (ท่านต้องชำระในส่วนที่โดนเรียกเก็บเพิ่มเติม)
4. ทางบริษัทฯจะไม่รับผิดชอบต่อการสูญเสีย สูญหายของกระเป๋าและสัมภาระของผู้โดยสารทุกกรณี แต่สามารถซื้อประกันความเสียหายกระเป๋าสัมภาระ เพิ่มเติมกับทางบริษัทฯ

## เงื่อนไขพิเศษและข้อสงวนสิทธิ์

### บริษัทฯขอสงวนสิทธิ์

1.รายการทัวร์สามารถเปลี่ยนแปลงได้ตามความเหมาะสม เนื่องจากเที่ยวบินล่าช้า สภาพอากาศ หิมะตกหนัก พายุไต้ฝุ่น แผ่นดินไหว สึนามิ สภาพการจลาจร การระบาดของโรคติดต่อ การเมือง เป็นต้น โดยมิต้องแจ้งให้ทราบล่วงหน้า โดยคำนึงถึงผลประโยชน์และความปลอดภัยของท่านเป็นสำคัญ

2.การบริการของรถบัสนำเที่ยวตามกฎหมาย สามารถให้บริการวันละ 10 ชั่วโมง (ขึ้นอยู่กับแต่ละประเทศ) มิอาจเพิ่มเวลาได้ โดยมัคคุเทศก์และคนขับจะเป็นผู้บริหารเวลาตามความเหมาะสม ทั้งนี้ขึ้นอยู่กับสภาพการจราจรในวันเดินทางนั้นๆ เป็นหลัก จึงขอสงวนสิทธิ์ในการปรับเปลี่ยนเวลาท่องเที่ยวตามสถานที่ในโปรแกรมการเดินทาง

3.เดินทางขั้นต่ำ 10 ท่าน หากต่ำกว่ากำหนด กรุ๊ปจะไม่สามารถเดินทางได้ หากผู้เดินทางทุกท่านยินดีที่จะชำระค่าบริการเพิ่มเพื่อให้คณะเดินทางได้ทางเรายินดีที่จะประสานในการเดินทางตามประสงค์ให้ท่านต่อไป ทางบริษัทขอสงวนสิทธิ์ ในการงดออกเดินทางและเลื่อนการเดินทางในวันอื่นต่อไปโดยทางบริษัทจะแจ้งให้ทราบล่วงหน้า

4.ขอสงวนสิทธิ์การเก็บค่าน้ำมันและภาษีสนามบินทุกแห่งเพิ่ม หากสายการบินมีการปรับขึ้นก่อนวันเดินทาง

5.บริษัทฯ ขอสงวนสิทธิ์ในการเปลี่ยนเที่ยวบิน โดยมิต้องแจ้งให้ทราบล่วงหน้าอันเนื่องจากสาเหตุต่างๆ

6.บริษัทฯ จะไม่รับผิดชอบใดๆ ทั้งสิ้น หากเกิดการยกเลิกเที่ยวบิน ความล่าช้าของสายการบิน ที่พัก การจราจร เหตุการณ์ทางการเมือง การนัดหยุดงาน การก่อจลาจล อุบัติเหตุ สภาพอากาศ พายุ หิมะตกหนัก ภัยธรรมชาติ วาตภัย อัคคีภัย โรคระบาด หรือไม่ว่าจะด้วยสาเหตุใดๆ ก็ตาม ( ซึ่งเป็นเหตุการณ์ที่นอกเหนือการควบคุมของทางบริษัทฯ )

7.รายการนี้เป็นเพียงข้อเสนอที่ต้องได้รับการยืนยันจากบริษัทฯ อีกครั้งหนึ่ง หลังจากได้สำรองโรงแรมที่พักในต่างประเทศเรียบร้อยแล้วโดยโรงแรมจัดในระดับใกล้เคียงกัน ซึ่งอาจจะปรับเปลี่ยนตามที่ระบุในโปรแกรม การจัดการเรื่องห้องพัก เป็นสิทธิ์ของโรงแรมในการจัดห้องให้กับกรุ๊ปที่เข้าพัก โดยมีห้องพักสำหรับผู้สูบบุหรี่ / ปลอดบุหรี่ได้ โดยอาจจะขอเปลี่ยนห้องได้ตามประสงค์ของผู้ที่พัก ทั้งนี้ ขึ้นอยู่กับความพร้อมในการให้บริการของโรงแรม และไม่สามารถรับประกันได้

8.มัคคุเทศก์ พนักงานและตัวแทนของผู้จัด ไม่มีสิทธิ์ในการให้คำสัญญาใดๆ ทั้งสิ้นแทนผู้จัด บอกจากมีเอกสารลงนามโดยผู้มีอำนาจของผู้จัดกำกับเท่านั้น

9.ผู้จัดจะไม่รับผิดชอบและไม่สามารถคืนค่าใช้จ่ายต่างๆ ได้เนื่องจากเป็นการเหมาจ่ายกับตัวแทนต่างๆ ในกรณีที่ผู้เดินทางไม่ผ่านการพิจารณาในการตรวจคนเข้าเมือง - ออกเมือง ไม่ว่าจะเป็นกองตรวจคนเข้าเมืองหรือกรมแรงงานของทุกประเทศในรายการท่องเที่ยว อันเนื่องมาจากการกระทำที่ส่อไปในทางผิดกฎหมาย การหลบหนี เข้าออกเมือง เอกสารเดินทางไม่ถูกต้อง หรือ การถูกปฏิเสธในกรณีอื่นๆ

## เงื่อนไขพิเศษและข้อสงวนสิทธิ์

10.การบริการของรถบัสนำเที่ยว ตามกฎหมาย สามารถให้บริการได้วันละ 10 ชั่วโมง (ขึ้นอยู่กับประเทศนั้นๆ) มิอาจเพิ่มเวลาได้ สภาพการจลาจรในช่วงวันเดินทางตรงกับวันหยุดเทศกาล หรือ วันเสาร์-อาทิตย์ การจราจรอาจจะติดขัด อาจทำให้เวลาในการท่องเที่ยว และ ช้อปปิ้งแต่ละสถานที่น้อยลงโดยเป็นดุลยพินิจของมัคคุเทศก์ และคนขับรถในการบริหารเวลา ซึ่งอาจจะขอความร่วมมือจากผู้เดินทางในบางครั้งที่ต้องเร่งรีบเพื่อให้ได้ท่องเที่ยวตามโปรแกรม

### เงื่อนไขพิเศษ

1.กรณีเกิดภัยพิบัติ เนื่องจากเหตุการณ์ความไม่สงบทางการเมือง สายการบิน สภาพอากาศ ภัยธรรมชาติ วาตภัย อัคคีภัย การระบาดของโรคติดต่อ ในประเทศ หรือ นอกประเทศ หรือเมืองที่ท่านเดินทางไป และ สายการบิน หรือในส่วนของการบริการต่างประเทศที่ท่านเดินทางท่องเที่ยวยังคงให้บริการอยู่เป็นปกติ ท่านสามารถใช้ สิทธิ์ได้ตามเงื่อนไขการจอง ข้อที่ 4 ได้เท่านั้น

2.รายการอาจมีการเปลี่ยนแปลงตามความเหมาะสม เนื่องจาก การยกเลิกเที่ยวบิน ความล่าช้าของ สายการบิน โรงแรมที่พัก การจราจร เหตุการณ์ทางการเมือง การนัดหยุดงาน การก่อจลาจล อุบัติเหตุ สภาพอากาศ พายุ หิมะตกหนัก กับภัยธรรมชาติ วาตภัย อัคคีภัย โรคระบาด ในประเทศ หรือ นอกประเทศ หรือเมืองที่ท่านเดินทางไป หรือ ไม่ว่าจะด้วยสาเหตุใดๆ ก็ตาม ( ซึ่งเป็นเหตุการณ์ที่ นอกเหนือการควบคุมของทางบริษัทฯ ) โดยทางบริษัทฯ จะปรับโปรแกรมการเดินทางตามสภาพแวดล้อมที่เกิดขึ้นโดยคำนึงถึงความปลอดภัยของลูกค้าเป็นสำคัญ หากในวันเดินทาง สถานที่ท่องเที่ยวใดไม่สามารถเข้าชมได้ ไม่ว่าด้วยสาเหตุใดก็ตาม ทางบริษัทฯ จะหาสถานที่ท่องเที่ยวใหม่ ทดแทนหรือ คืนค่าใช้จ่ายส่วนนั้นๆ ให้ท่าน

### หมายเหตุ

กรณีที่กองตรวจคนเข้าเมือง ประเทศไทย หรือ ในต่างประเทศ ปฏิเสธมิให้เดินทางออก หรือ เข้าประเทศที่ระบุไว้ ด้วยเหตุผลส่วนตัวของผู้เดินทาง บริษัทฯ ขอสงวนสิทธิ์ที่จะไม่คืนค่าทัวร์ไม่ว่ากรณีใดๆ ทั้งสิ้น รวมถึงเมื่อท่านออกเดินทางไปกับคณะแล้ว ท่านงดการใช้บริการรายการใดรายการหนึ่ง หรือไม่เดินทาง พร้อมคณะถือว่าท่าน สละสิทธิ์ ไม่อาจเรียกร้องค่าบริการคืน ไม่ว่ากรณีใดๆ ทั้งสิ้น

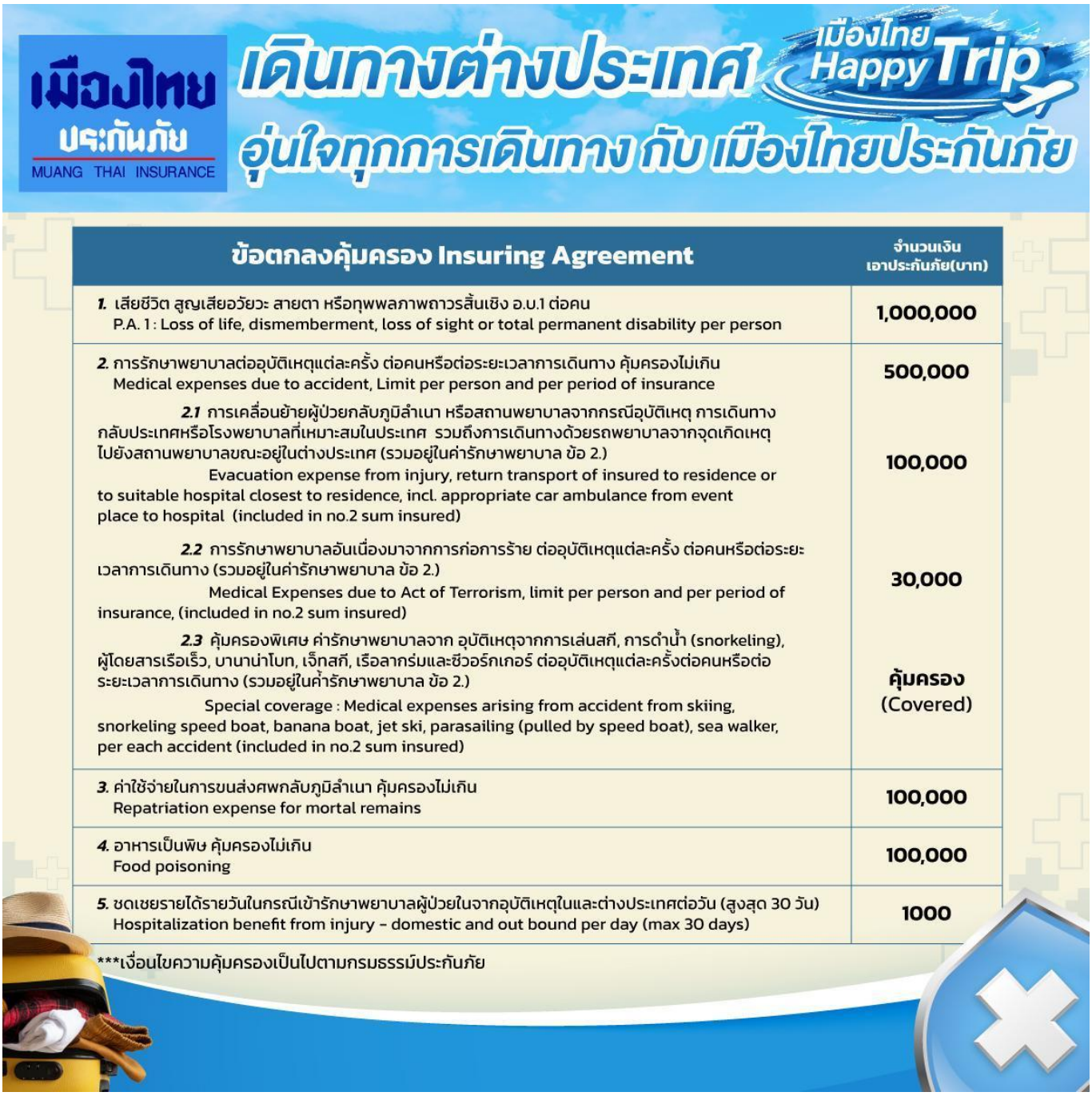


**ในกรณีกระเป๋าล่าช้า แตกหัก หรือชำรุดเนื่องจากทางสายการบิน
โปรดติดต่อเจ้าหน้าที่ทางสายการบินโดยตรง ณ สนามบินปลายทาง (ที่พบปัญหา)
เพื่อดำเนินการส่งเรื่องเคลมกับทางสายการบิน
ประกันการเดินทางที่ทางบริษัททำให้จะไม่รวมค่าประกันกระเป๋าเดินทาง**