บริษัท รอยยิ้มสดใสทัวร์ จำกัด
338/38 หมู่บ้าน เวิร์คเพลส เพชรเกษม 81-2 ถนนมาเจริญ
แขวงหนองค้างพลู เขตหนองแขม กรุงเทพมหานคร 10160
License No.11/13651
@ROYYIMSODSAI รอยยิ้ม สดใส ทัวร์ ROYYIMSODSAI_TOURS ROYYIMSODSAI_TOURS

BJ-ALP270414

THE BETTER ALPS
KAMIKOCHI KUSATSU TOKYO
วันหยุดสงกรานต์

14-21 เม.ย.2570

85,900


เจ้าแม่กวนอิมทากาซากิ


มรดกโลกโกะคะยะมะ


ปราสาทอินุยาม่า


ชมยูบาทาเกะ


ทีมแล็บโตเกียว

ออนเซ็น 2 คืน นน.กระเป๋า 23 กกX1 ใบ 8Days 5Night

เส้นทางสายอัลไพน์ทาเทยาม่า | กำแพงหิมะ | เขื่อนคุโรเบะ | ย่านอินุยามะ โจกะมาจิ | คามิโคจิ | สะพานกัปปะบาชิ
ชมกวนน้ำแร่ยูโมมิ | ช้อปปิ้งย่านอิเคะบุคุโระ | ตลาดปลาบันไรโทโยสุ | ย่านกินซ่า | ห้างไดเวอร์ซิตี้โอไดบะ

อิสระช้อปปิ้งโตเกียว/ซื้อทัวร์เสริมดีสนีย์ (ไม่มีบัสบริการเดินทางโดยรถไฟไม่รวมค่ารถไฟ)

กำหนดการเดินทาง	ผู้ใหญ่พักห้องละ 2-3 ท่าน	เด็กมีเตียงพักกับผู้ใหญ่ 1-2 ท่าน [อายุ 8-12 ปี]	เด็กไม่มีเตียงพักกับผู้ใหญ่ 2 ท่าน [อายุ 2-7 ปี]	พักเดี่ยวเพิ่ม	JOINLAND
14 - 21 เม.ย. 2570 หยุดเทศกาลสงกรานต์	85,900.-	82,900.-	77,900.-	10,900.-	60,900.-

HIGHLIGHT



ปราสาทอินุยาม่า



หมู่บ้านมรดกโลก
โกะคะยะมะ



JAPAN ALPS



คามิโคจิ



ชมยูบาทาเกะ



เจ้าแม่กวนอิมทากาซากิ



ชมกวนน้ำแร่ยูโมมิ



ทีมแล็บแพลนเน็ตโตเกียว

THAI สายการบินไทย บริการทุกระดับประทับใจ FULL SERVICE

TG 644 (00.05)			TG 644 (08.00)	TG 661 (00.20)			TG 661 (05.25)
BKK	ขาไป	→	NGO	HND	ขากลับ	→	BKK
กรุงเทพฯ			ชูบุเซ็นแทร์(นาโกย่า)	ฮาเนดะ(โตเกียว)			กรุงเทพฯ

RECOMMENDED

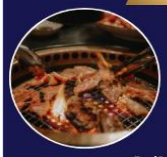

ปิ้งย่างพรีเมี่ยม
เนื้อคุณภาพ



บุฟเฟ่ต์
ชาบูสไตล์ญี่ปุ่น

RECOMMENDED BEST CHOICE

พิเศษพัก
คุสัทสึออนเซน 1 คืน
เมืองออนเซนเก่าแก่ชื่อดัง



CHUBU& KANTO

ออนเซน 2 คืน	น้ำดื่มฟรี วันละ 1ขวด	น้ำหนัก 1 ใบ 23 กก	บิน ฟลูเซอร์วิส	15 ท่าน ออกเดินทาง	4 ดาว มาตราฐานญี่ปุ่น	พักใจกลาง แหล่งช้อปปิ้ง	ไม่บังคับ ทิปไกด์	ไซต์กรุ๊ป 20-25 ท่าน	ไม่ลง ร้านช้อป

วันที่	โปรแกรมการเดินทาง	เช้า	บ่าย	ค่ำ	โรงแรม
1	กรุงเทพฯ-สนามบินสุวรรณภูมิ	-	-	-	-
2	สนามบินชุบุเซนแทร์(นาโกย่า)-**ปราสาทอินุยาม่า-ย่านอินุยามะ โจกะมาจิ-หมู่บ้านมรดกโลกโกะคะยะมะ**	✈	L	D	HOTEL VISCHIO TOYAMA หรือเทียบเท่า★★★★
3	**เส้นทางสายอัลไพน์ทาเทยาม่า-กำแพงหิมะ-เขื่อนคุโรเบะ**-แช่น้ำแร่	B	L	H	HIRAYUKAN RESORT หรือเทียบ♨
4	**คามิโคจิ-สะพานกัปปะบาชิ**-คารุยซาว่าเอ้าท์เล็ตท์-เมืองคุสัทสึออนเซน-**ชมยูบาทาเกะ**-แช่น้ำแร่	B	L	H	ICHII KUSATSU HOTEL หรือเทียบเท่า♨
5	**ชมกวนน้ำแร่ยูโมมิ**-เจ้าแม่กวนอิมของเมืองทากาซากิ-เมืองโตเกียว-ช้อปปิ้งย่านอิเคะบุคุโระ	B	L	D	METROPOLITAN IKEBUKURO HOTEL หรือเทียบเท่า ★★★★
6	อิสระช้อปปิ้งหรือซื้อทัวร์เสริมดีสนีย์แลนด์ [วันอิสระไม่ใช้รถบัส เดินทางโดยรถไฟไม่รวมค่ารถไฟในการเดินทาง]	B	X	X	METROPOLITAN IKEBUKURO HOTEL หรือเทียบเท่า ★★★★
7	**ทีมแล็บแพลนเน็ตโตเกียว**-ตลาดปลาบันไรโทโยสุ-ย่านกินซ่า-ห้างไดเวอร์ซิตี้โอไดบะ-สนามบินฮาเนดะ	B	X	X	
8	กรุงเทพฯ	✈			

วันที่หนึ่ง : กรุงเทพฯ – สนามบินสุวรรณภูมิ

21.00 น. นัดหมายพบกันที่**สนามบินสุวรรณภูมิ** ประตูหมายเลข **2-3** เคาเตอร์ **C สายการบินไทย** จุดนัดพบ **ป้ายบริษัททัวร์** เจ้าหน้าที่บริการช่วยโหลดสัมภาระและกระเป๋าเดินทาง

เที่ยวบินขาไป	TG644	BKK-NGO	00.05-08.00
เที่ยวบินขากลับ	TG661	HND-BKK	00.20-04.50

*** การจัดที่นั่งของกรุ๊ปเป็นไปตามเงื่อนไขของสายการบิน ทางทัวร์ไม่สามารถจัดที่นั่งได้ ***

** บริการท่านด้วยอาหารแบบ FULL SERVICE โหลดสัมภาระรวม น้ำหนักท่านละ 23 กิโล**





***สำคัญสำหรับการจองทัวร์ สำหรับอาหารทุกมื้อรบกวนทุกท่านในคณะโปรดระบุรายบุคคลว่าไม่ทานเนื้อวัว / เนื้อหมู / ปลาดิบ / มังสวิรัติ /หรือแพ้อาหารประเภทใดบ้าง มีผลต่อการจัดอาหารให้ในบางมื้อที่เป็นอาหารท้องถิ่นที่ไม่สามารถเปลี่ยนแปลงหน้างานได้ ***

วันที่สอง : สนามบินชูบุเซนแทร์(นาโกย่า) – ปราสาทอินุยาม่า – ย่านอินุยามะ โจกะมาจิ – หมู่บ้านมรดกโลกโกะคะยะมะ

00.05 น. ออกเดินทางสู่**สนามบินชูบุเซนแทร์(นาโกย่า)**-ด้วยเที่ยวบิน **TG644 สายการบินไทย**

08.00 น. ถึง**สนามบินชูบุเซนแทร์ นาโกย่า** ประเทศญี่ปุ่น นำท่านผ่านตรวจคนเข้าเมืองเป็นที่เรียบร้อย ใช้เวลาประมาณ 1 ชม 30 นาที (74.5 กม.) **ปราสาทอินุยาม่า** ปราสาทที่อาจกล่าวได้ว่าเก่าแก่และดั้งเดิมที่สุดในญี่ปุ่น ว่ากันว่าเป็นหอนาฬิกาอันโด่งดังที่มีมาตั้งแต่สมัยก่อน ปราสาทหลังปัจจุบันเป็นสมบัติประจำชาติด้วยที่ตั้งบนเนินเขาที่มองเห็นหุบเขาคิโซะกาวะ อยู่เบื้องล่างและมีฉากหลังเป็นจังหวัดกิฟุ วิวที่ขอบฟ้าจึงเต็มไปด้วยความสวยงามจากสีชมพูของดอกซากุระบานสะพรั่งในเดือนเมษายน





เดินเล่น **ย่านอินุยามะ โจกะมาจิ** เต็มไปด้วยบ้านเรือนไม้เ ก่าแก่ที่เปิดเป็นร้านค้า ร้านอาหาร คาเฟ่ ร้านขายของที่ระลึกต่าง ๆ มีของกินขึ้นชื่อของเมื องอินุยามะให้ได้ลิ้มลอง อย่างเช่น เต้าหู้ย่างทาซอสมิโซะเสี ยบไม้ที่เรียกว่าเด็งงากุ (Dengaku) Koi Komachi Dango ที่ฮิตกันมากในโลกโซเชียล จากนั้นพอหลังจากเพลิดเพลินกับย่านโจกะมาจิแล้วก็ ลองแวะไป**ศาลเจ้าประจำเมืองที่ศาลเจ้าซังโกะอินาริ** (Sanko Inari Shrine) ใครมาขอพรก็จะได้สมหวังในชีวิตคู่





กลางวัน รับประทาน อาหารกลางวัน ณ ร้านอาหารญี่ปุ่น

ใช้เวลาประมาณ 2 ชม 30 นาที (159 กม.) **หมู่บ้านมรดกโลกโกะคะยะมะ** (Gokayama)" ตั้งอยู่ท่ามกลางขุนเขาในเมืองนันโตะ จังหวัดโทยามะ เป็นหมู่บ้านที่ยังคงไว้ซึ่งภูมิทัศน์และวัฒนธรรมญี่ปุ่นโบราณ เต็มไปด้วยบ้านเรือนที่ปลูกสร้างในสไตล์ กัชโช ซึคุริ (Gassho tsukuri/บ้านหลังคาทรงมือพนม) ซึ่งเป็นรูปแบบสถาปัตยกรรมดั้งเดิมของญี่ปุ่น.





ใช้เวลาประมาณ 1 ชม 20 นาที (64.1 กม.)

ค่ำ รับประทานอาหารค่ำ ณ ร้านอาหารญี่ปุ่น

เข้าพัก ณ โรงแรม VISCHIO TOYAMA HOTEL ★★★★





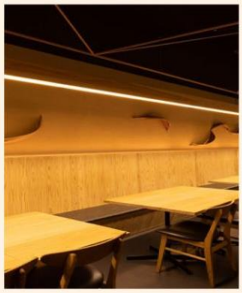
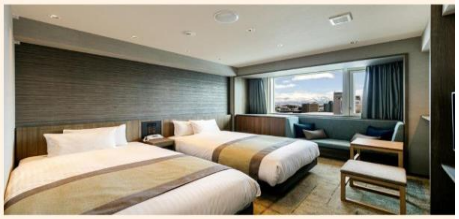




วันที่สาม : เส้นทางสายอัลไพน์ทาเทยาม่า – กำแพงหิมะ – เขื่อนคุโรเบะ – แช่น้ำแร่

เช้า รับประทาน อาหารเช้า ณ ห้องอาหารของโรงแรม

ใช้เวลาประมาณ 1 ชม (31.8 กม.) เดินทางสู่ **สถานีทาเทยาม่า** จากนั้นนำท่านโดยสาร**เคเบิ้ลคาร์** ลอดภูเขาสู่ สถานีบิโจดัยระ ระยะทางประมาณ 1.3 ก.ม. นำท่านเดินทางสู่ **สถานีมูโรโดะ** โดยรถปรับอากาศระหว่างทางให้ท่านได้เพลิดเพลินกับทิวทัศน์ของเทือกเขาแอลป์ญี่ปุ่น นำท่านชม **ยอดเขาทาเทยาม่า** มีความสูง 3,015 เมตร ซึ่งสูงเป็นอันดับสองรองจากภูเขาไฟฟูจิ และยังเป็นหนึ่งในสามภูเขาศักดิ์สิทธิ์ตามความเชื่อคนญี่ปุ่นตั้งแต่สมัยโบราณ และให้ทุกท่านได้เดินบนเส้นทางที่สองข้างทางเป็น**กำแพงหิมะสูงชัน (SNOW WALL)** สูงกว่าสิบเมตร สัมผัสกับความขาวของหิมะที่สวยงามและอากาศอันหนาวเย็น นับเป็นอีกทัศนียภาพที่ตื่นตาตื่นใจ

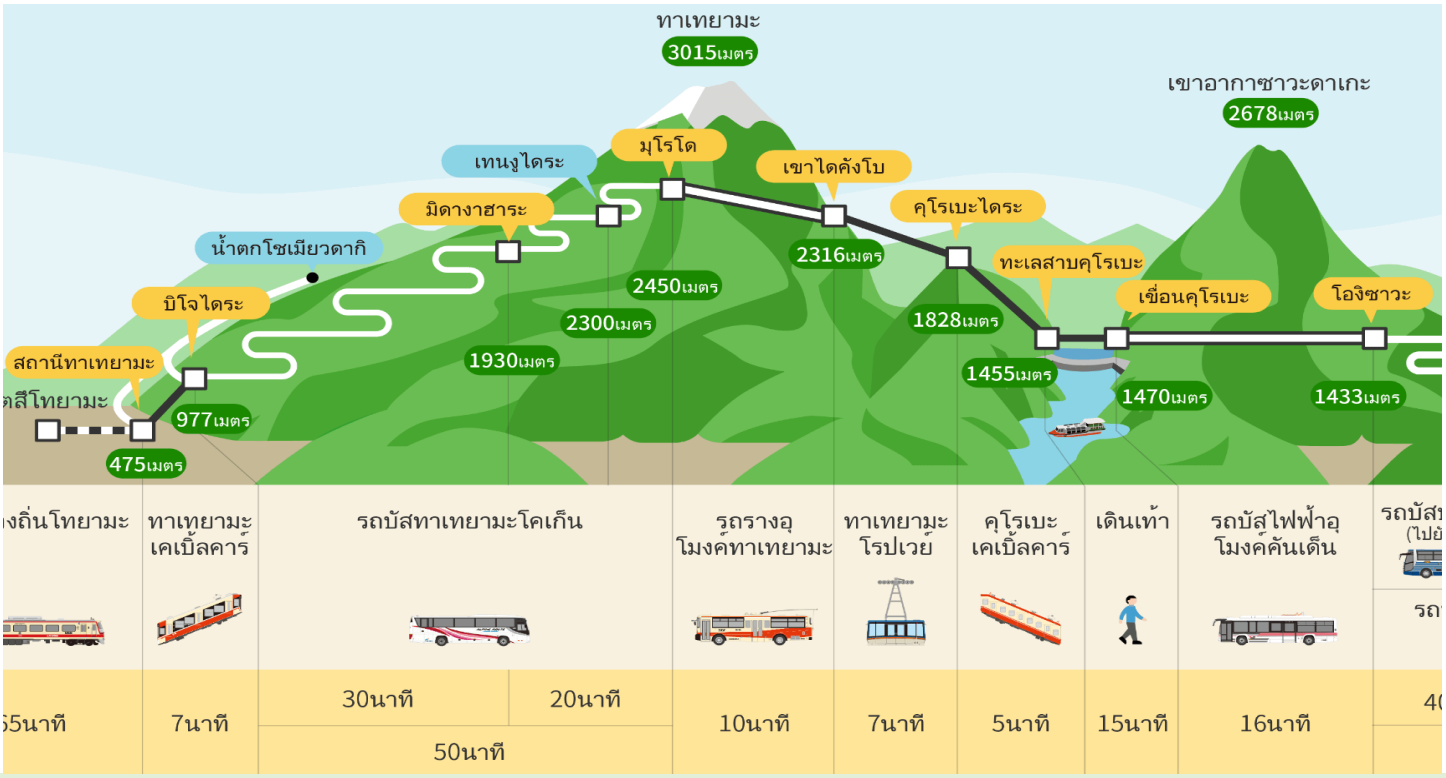

กลางวัน รับประทาน อาหารกลางวัน ณ ร้านอาหารญี่ปุ่น (เซตอาหารญี่ปุ่น)

เดินทางผ่านอุโมงค์ที่ลอดใต้**ภูเขาทาเทยามา่**ที่มีความ ยาว 3.6 กิโลเมตร นับเป็นอุโมงค์ที่อยู่สูงที่สุดในญี่ปุ่น จากนั้นนำท่านโดยสารกระเช้าไฟฟ้าที่ไม่มีเสากลางตลอดช่วง 1,710 เมตร สู่ สถานี**คุโรเบไดระ** จากนั้นนำท่านนั่งเคเบิ้ลคาร์ลอดภูเขาจาก สถานีคุโรเบะไดระไปยังสถานีคุโรเบะโกะ ระยะทางประมาณ 800 เมตร ซึ่งเป็นเคเบิ้ลคาร์แห่งเดียวในญี่ปุ่นที่ลอดภูเขาตั้งแต่ต้นจนสุดเส้นทาง ทั้งนี้เพื่อหลีกเลี่ยงหิมะที่ตกรุนแรงมากในฤดูหนาว จากนั้นชม **เขื่อนคุโรเบะ** ซึ่งเป็นเขื่อนยักษ์กั้นน้ำที่ใหญ่มหึมาที่สุดของประเทศญี่ปุ่น จะมีสายรุ้งพาดผ่านตลอดปี ที่โอบล้อมด้วยภูเขานับร้อยลูกและชมทัศนียภาพของวงล้อมเขาหิมะ มีความสูงถึง 186

เมตร และมีความกว้างถึง 492 เมตร ซึ่งใช้เวลาตั้งแต่เริ่มบุกเบิกจนเสร็จสิ้นประมาณ 45 ปี เฉพาะตัวเขื่อนใช้เวลาในการสร้าง 4 ปี โดยจะใช้เวลาเดินเท้าเพื่อข้ามเขื่อน 800 เมตร









ใช้เวลาประมาณ 2 ชม (89.4 กม.)

ค่ำ รับประทานอาหารค่ำ ณ ห้องอาหารของโรงแรม

เข้าพัก ณ โรงแรม **HIRAYUKAN HOTEL หรือเทียบเท่า**

หลังจากรับประทานอาหารให้ท่านได้ผ่อนคลาย ความเมื่อยล้ากับการแช่ออนเซนตามอัธยาศัย

กรณีพักออนเซนรบกวนลูกค้าแจ้งล่วงหน้าหากไม่สามารถนอนพื้นทาตามิได้ หรือต้องการรีเควสเตียง เนื่องจากที่พักออนเซนส่วนใหญ่เป็นแบบพื้น และบางโรงแรมหากต้องการรีเควสเตียงอาจมีค่าใช้จ่ายเพิ่มเติม*

















วันที่สี่ : คามิโคจิ – สะพานกัปปะบาชิ – คารุยซาว่าเอ้าท์เล็ตท์เล็ต – เมืองคุสัทสึออนเซน – แช่น้ำแร่

เช้า รับประทาน อาหารเช้า ณ ห้องอาหารของโรงแรม

ใช้เวลาประมาณ 1 ชม 20 นาที (64.1 กม.) **คามิโกชิ** สถานที่พักผ่อนหย่อนใจที่มีชื่อเสียงมากด้วยทิวทัศน์ที่สวยงามโดยเฉพาะในฤดูใบไม้เปลี่ยนสี ท่านจะประทับใจกับธรรมชาติ เทือกเขา สายน้ำ อันสวยงาม แหล่งชมธรรมชาติยามใบไม้เปลี่ยนสีที่สวยงามที่สุดแห่งหนึ่งของญี่ปุ่น เพลิดเพลินกับทิวทัศน์ของ **สะพานคัปปะบาชิ** สัญลักษณ์ของคามิโกชิที่ทอดข้ามแม่น้ำอะซึสะเป็นสะพานแขวนที่ทำด้วยไม้หากยืนบนสะพานจะสามารถเห็นได้ทั้งเทือกเขายะเกะตะเกะและเทือกเขาโฮตากะทางด้านเหนือสวยงามมาก





กลางวัน รับประทาน อาหารกลางวัน ณ ร้านอาหารญี่ปุ่น

ใช้เวลาประมาณ 2.30 ชม (92.9 กม.) **คารุยซาว่าเอ้าท์เล็ต** เอาท์เลตที่ใหญ่ที่สุดในนากาโนะ เต็มไปด้วยร้านค้าต่างๆ ที่คัดสรรมารวมถึงร้านขายสินค้าแบรนด์ดังทั้งของญี่ปุ่นกับแบรนด์จากต่างประเทศ กว่า 100 ร้านค้า อีกทั้งยังมีศูนย์อาหารขนาดใหญ่ เครื่องดื่ม คาเฟ่ สำหรับนั่งพักผ่อนสบายๆ หลังจากช้อปปิ้ง หรือจะเดินเล่น ถ่ายรูปชมวิวความสวยงามของเทือกเขาและสวนอันกว้างใหญ่ใจกลางเอ้าท์เล็ต






ใช้เวลาประมาณ 1 ชม 25 นาที (56.9 กม.)

นำท่านเดินทางสู่เมืองคุสัทสึ หนึ่งในแหล่งอนเซนเก่าแก่ที่มีชื่อเสียงของญี่ปุ่น ทั้งปริมานน้ำแร่ในธรรมชาติที่มีปริมาณมากและคุณสมบัติรักษาโรคภัยต่างๆ บำรุงสุขภาพ **ชม ยูบาทาเกะ** เป็นสัญลักษณ์ใจกลางเมืองคุสัทซึ มีหมายความว่า “ทุ่งน้ำร้อน” ซึ่งมีการส่งออกน้ำประมาณ 5,000 ลิตรต่อนาที ไอน้ำที่ลอยขึ้นมาและ

กลิ่นอายเฉพาะตัวของบ่อน้ำร้อนจะช่วยทำให้ท่านรู้สึกผ่อนคลาย จุดเช็คอินถ่ายรูป : ยูบาทาเกะ บ่ออนเซนกลางเมือง





ค่ำ รับประทาน อาหารเย็น ณ ห้องอาหารโรงแรม

เข้าพัก ณ โรงแรม **ICHII KUSATSU HOTEL หรือเทียบเท่า**

หลังจากรับประทานอาหารให้ท่านได้ผ่อนคลาย ความเมื่อยล้ากับการแช่ออนเซนตามอัธยาศัย

กรณีพักออนเซนรบกวนลูกค้าแจ้งล่วงหน้าหากไม่สามารถนอนพื้นทาตามิได้ หรือต้องการรีเควสเตียง เนื่องจากที่พักออนเซนส่วนใหญ่เป็นแบบพื้น และบางโรงแรมหากต้องการรีเควสเตียงอาจมีค่าใช้จ่ายเพิ่มเติม

วันที่ห้า : ชมกวนน้ำแร่ยูโมมิ – เจ้าแม่กวนอิมของเมืองทากาซากิ – เมืองโตเกียว – ช้อปปิ้งย่านอิเคะบุคุโระ

เช้า รับประทาน อาหารเช้า ณ ห้องอาหารของโรงแรม

เดินเท้าจากโรงแรมประมาณ 5นาที **ชมกวนน้ำแร่ยูโมมิ** พิธีกรรมเก่าแก่กว่าหลายร้อยปีในการทำน้ำแร่ให้อุ่นลง โดยไม่เจือจางน้ำแร่ด้วยน้ำเย็นซึ่งลดทอนคุณสมบัติพิเศษของน้ำแร่ พิธีการปรับอุณภูมิน้ำแร่ยูโมมิเป็นพิธีที่มีเอกลักษณ์ในการใช้ไม้พาย กวนน้ำแร่ ประกอบการร้องเพลง ปัจจุบันเป็นหนึ่งในกิจกรรมที่ได้รับความสนใจจากนักท่อง เที่ยวต่างถิ่นเป็นเอกลักษณ์และน่าประทับใจ





ใช้เวลาประมาณ 2 ชม (63.8 กม.) นำท่านนมัสการ **เจ้าแม่กวนอิมของเมืองทากาซากิ** สร้างขึ้นมาตั้งแต่ปีโชวะที่ 11 (ค.ศ.1936) และก็ได้กลายเป็นสัญลักษณ์ประจำเมืองนี้ ภายในองค์เจ้าแม่กวนอิมมีบันได 146 ขั้น ที่จะนำเราขึ้นไปยังชั้น 9 (บริเวณบ่าขององค์เจ้าแม่กวนอิม) จากจุดนี้สามารถเห็นทัศนียภาพโดยรอบของเมืองทากาซากิ ได้สุดลูกหูลูกตา





กลางวัน รับประทาน อาหารกลางวัน ณ ร้านอาหารญี่ปุ่น

ใช้เวลาประมาณ 2.15 ชม (117 กม.) **ช้อปปิ้งย่านอิเคะบุคุโระ** มีจุดช้อปปิ้งมากมายหลายประเภท ตั้งแต่นักช้อปทั่วไปไปจนถึงนักช้อปตัวยง อิเคะบุคุโระก็ดูเหมือนจะเป็นสถานที่มีการช้อปทุกแบบอย่างรวมเข้าด้วยกัน ไม่ได้เป็นเพียงแค่เป็นสถานที่ซื้อสินค้าทั่วไปเท่านั้น แต่ที่นี่ยังเป็นสถานที่สำหรับสินค้ารุ่นลิมิเตทหรือของสะสมต่าง ๆ อีกด้วย เช่น ห้าง Seibu สาขาใหญ่ อิเคะบุคุโระ ช้อปปิ้งพาร์ค และถนนเก่าให้เดินเล่น อีกมากมาย






ค่ำ รับประทาน อาหารค่ำ ณ ร้านอาหารญี่ปุ่น

เข้าพัก ณ โรงแรม METROPOLITAN IKEBUKURO HOTEL หรือเทียบเท่า★★★★

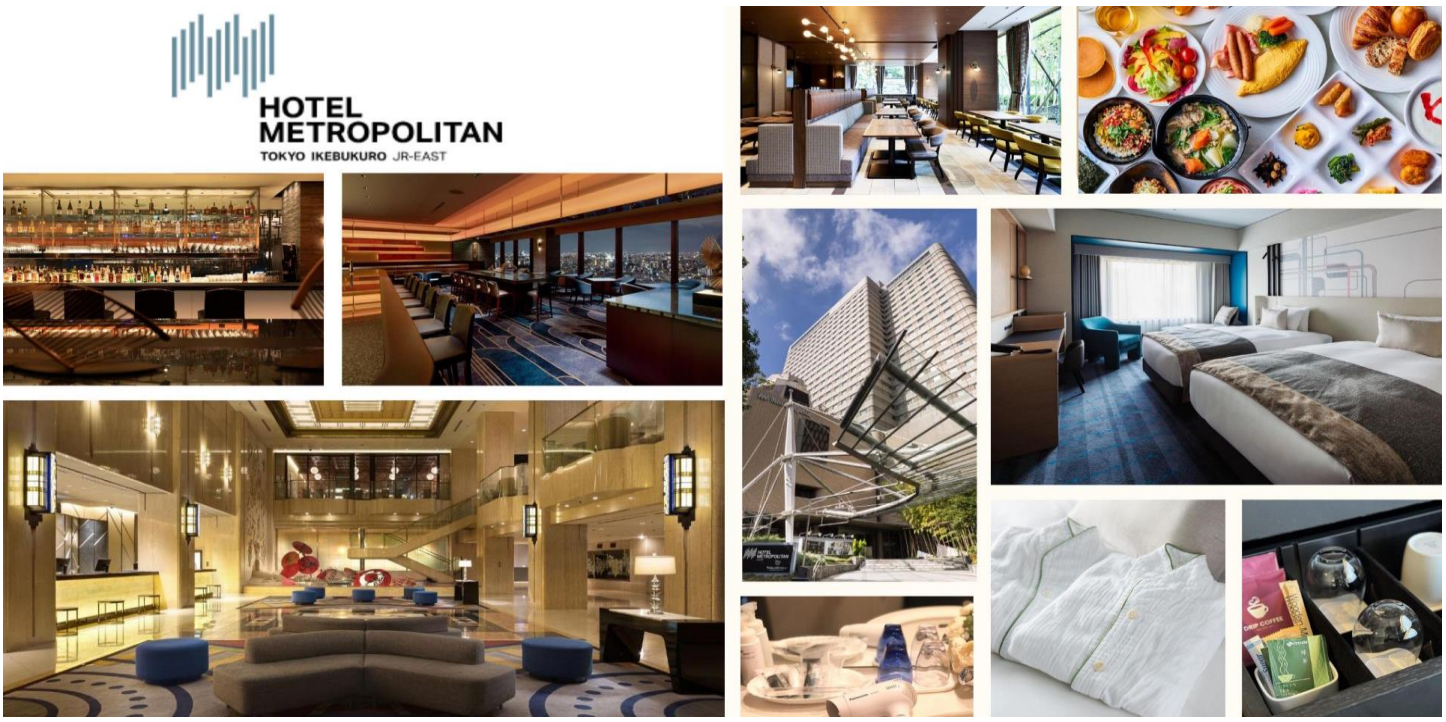

วันที่หก :	อิสระช้อปปิ้งหรือซื้อทัวร์เสริมดิสนีย์แลนด์ [วันอิสระไม่ใช้รถบัส เดินทางโดยรถไฟไม่รวมค่ารถไฟในการเดินทาง]
เช้า	รับประทาน อาหารเช้า ณ ห้องอาหารของโรงแรม

อิสระเต็มวันหรือ ซื้อทัวร์เสริมโตเกียวดิสนีย์แลนด์ *(ไกด์บริการส่ง)** ต้องซื้อตั๋วดิสนีย์กับบริษัทเท่านั้น !!! *** **เพิ่มผู้ใหญ่ท่านละ 3,000 บาท / เด็ก 2,500 บาท ไม่รวมค่ารถไฟในการเดินทาง**

[ราคาอาจมีการเปลี่ยนแปลง]

โตเกียวดิสนีย์แลนด์ โลกแห่งจินตนาการของราชาการ์ตูนญี่ปุ่นให้ท่านสนุกสนานกับเครื่องเล่นนานาชนิด ผจญภัยในดินแดนต่างๆ ให้ท่านเล่นเครื่องเล่นตัวใหม่จากภาพยนตร์การตูนเรื่องดัง Toy Story ชมฉากรบกลางทะเลคาริเบียนในดินแดนโจรสลัดจากภาพยนตร์ The Pirate of Caribbean เขย่าขวัญกับบ้านผีสิงใน Haunted Mantion สนุกเหมือนอยู่ในอวกาศ SPACE MOUNTAIN อีกทั้งยังจะได้สัมผัสกับตัวการ์ตูนเอกจากวอลดิสนีย์ อย่าง มิกกี้เม้าส์ มินนี่เม้าส์ พร้อมผองเพื่อน



<u>สำหรับท่านที่เลือกที่จะอิสระในเมืองโตเกียว</u> ท่านสามารถสอบถามข้อมูลการเดินทางจากมัคคุเทศก์ เพื่อความสะดวกในการเดินทาง หรือช้อปปิ้งในย่านการค้าอันทันสมัยของมหานครโตเกียวศูนย์รวมวัยรุ่นแหล่งช้อปปิ้งชื่อดัง **ย่านฮาราจูกุ** ท่านจะได้พบกับการแต่งตัวที่เป็นเอกลักษณ์ แหวกแนว ตามสไตล์วัยรุ่นญี่ปุ่น เพลิดเพลินกับการช้อปปิ้งกับร้านค้าหลากหลายสองฝั่งถนนทาเคชิตะ และ โอโมเตะซันโด อิสระช้อปปิ้งต่อย่าน**“ชิบูย่า”** ย่านวัยรุ่นชื่อดังอีกแห่งของมหานครโตเกียวท่านจะได้ตื่นตาตื่นใจกับแฟชั่นทันสมัยของหนุ่มสาวชาวแดนปลาคิบจากร้านค้ามากมาย มากกว่า 100 ร้านค้า และ “ตึก 109” ตึกชื่อดังที่เป็นสัญลักษณ์ของย่านนั้น

ค่ำ **อิสระรับประทานอาหารกลางวันและ อาหารค่ำตามอัธยาศัย**

เข้าพัก ณ โรงแรม METROPOLITAN IKEBUKURO HOTEL **หรือเทียบเท่า★★★★**



วันที่เจ็ด :	พิพิธภัณฑ์ศิลปะดิจิทัลทีมแล็บ – ตลาดโบราณเซ็นยะคุบันไร โทโยสุ – ย่านกินซ่า – ห้างไดเวอร์ซิตี้ (กันดั้ม) – สนามบินฮาเนดะ
เช้า	รับประทาน อาหารเช้า ณ ห้องอาหารของโรงแรม

ใช้เวลาประมาณ 35 นาที (14.8 กม.) **พิพิธภัณฑ์ศิลปะดิจิทัลทีมแล็บ** แหล่งใหม่ที่จดแสดงแสงสีเสียงแบบทันสมัย โลกศิลปะไร้ขอบเขตแห่งใหม่ใจกลางโตเกียว! เตรียมสัมผัสประสบการณ์สุดล้ำของศิลปะดิจิทัลที่เชื่อมโยงกันอย่างไร้พรมแดน ด้วยเทคโนโลยีแสง สี เสียง และการเคลื่อนไหว ที่จะพาคุณหลุดเข้าไปในโลกแห่งจินตนาการ





ใช้เวลาประมาณ 5 นาที (900 เมตร) **ตลาดปลาบันไรโทโยสุ** เป็นสถานที่ท่องเที่ยวใหม่ที่ตั้งอยู่ในย่าน Toyosu ของ Tokyo ที่เป็นเหมือนตลาดในธีมย้อนยุคสมัยเอโดะ โดยมีทั้งตลาด อาหาร และสถานบันเทิง





ใช้เวลาประมาณ 15 นาที (3.8 กม.) **ย่านกินซ่า** ย่านไฮโซสุดชิค แหล่งรวมแบรนด์เนมที่คนไทยรู้จัก สร้างตามรอยโรงกษาปณ์เหรียญเงินในสมัยเอโดะ (ปี 1603 - 1868) อันเป็นสถานที่ที่สามารถสัมผัสได้ถึงอารมณ์บรรยากาศและประวัติศาสตร์ที่ผ่านการพัฒนาและผสมผสานอย่างลงตัวโดยไม่มีที่ใดเสมอเหมือน ผู้คนมากมายต่างยังคงแวะเวียนมาที่ถนนสายหลักกินซ่าโดริที่มีห้างสรรพสินค้าเก่าแก่ตั้งอยู่เรียงราย เพื่อตามหาการบริการสุดพิเศษแบบฉบับเฉพาะกินซ่าเท่านั้น การให้บริการที่คู่ควรกับสินค้าชั้นดีที่จัดจำหน่ายอยู่ และบนถนนสายอื่นๆ จะได้พบกับร้านค้าเล็กๆ แบบบูติกให้เพลิดเพลินไปกับการช้อปปิ้ง รวมไปถึงร้านอาหารขนาดเล็กสไตล์บิสโทรแต่เสิร์ฟอาหารรสเลิศอย่างคาดไม่ถึง






ใช้เวลาประมาณ 1 ชม (13.4 กม.) **ไดเวอร์ซิตี้โอไดบะ** ให้ท่านได้อิสระช้อปปิ้งในแหล่งช้อปปิ้งขนาดใหญ่ที่มีร้านค้าต่าง ๆ มารวมตัวกันถึง 154 ร้าน อาทิเช่น Coach, H&M, Chloe, Uniqlo, Zara , Daiso 100 Yen, Onitsuka และยังมีห้างให้เลือกเดินทั้ง AQUA CITY , VENUS FORT, DECKให้ท่านได้เพลิดเพลินกับการช้อปปิ้ง





**** เพื่อให้ท่านได้ช้อปปิ้งอย่างเต็มที่อิสระรับประทานอาหารกลางวันและ อาหารค่ำตามอัธยาศัย****

ใช้เวลาประมาณ 20 นาที (7.9 กม.) สมควรแก่เวลานำท่านเดินทางสู่ **สนามบินฮาเนดะ**

วันที่แปด :	**สนามบินฮาเนดะ – กรุงเทพฯ**
00.20 น.	ออกเดินทางสู่ **สนามบินสุวรรณภูมิ** ด้วยเที่ยวบิน **TG661 สายการบินไทย**
04.50น.	เดินทางถึง **สนามบินสุวรรณภูมิ** ประเทศไทย โดยสวัสดิภาพและความประทับใจ

****

*** กรุ๊ปการันตีออกเดินทาง 15 ท่าน กรณีไม่ถึงจำนวน ขอปรับราคาทัวร์หรือยกเลิกการเดินทาง ***

**** โปรแกรมอาจจะมีการปรับเปลี่ยนตามความเหมาะสมของสภาพอากาศและฤดูกาล ****

อัตราค่าบริการนี้รวม



ค่าตั๋วเครื่องบินไป-กลับตามสายการบินที่ระบุ
พร้อมคณะ รวมภาษีน้ำมันและสนามบิน



ค่าน้ำหนักกระเป๋าตามที่สายการบินกำหนดไป-กลับ
กรณีเกินลูกค้าต้องเป็นผู้รับผิดชอบค่าใช้จ่าย



ค่าบริการน้ำแร่วันละ 1 ขวด (ประเทศญี่ปุ่น)
ยกเว้นวันอิสระของทัวร์



ค่าจ้างมัคคุเทศก์บริการตลอดการเดินทาง



ค่ารถโค้ชปรับอากาศตามขนาดของกรุ๊ปทัวร์
และตามที่รายการระบุ



ค่าห้องพักโรงแรม 2 ท่าน*ข้อมูลสำคัญโรงแรม*



ค่าอาหารตามที่รายการระบุ



ค่าเข้าชมสถานที่ต่าง ๆ ตามรายการที่กำหนด



รวมภาษีมูลค่าเพิ่ม 7% และหัก ณ ที่จ่าย
3% เฉพาะค่าบริการ



ค่าประกันภัยการเดินทางต่างประเทศ(อุบัติเหตุ)
เงื่อนไขตามกรมธรรม์ วงเงินสูงสุด 1,000,000 บาท

อัตราค่าบริการนี้ไม่รวม



ค่าทำหนังสือเดินทางและเอกสารต่างด้าวต่าง ๆ



ค่าทำวีซ่า (กรณีทางรัฐบาลญี่ปุ่นให้กลับมาใช้วีซ่า
ผู้เดินทางต้องเสียค่าใช่จ่ายเพิ่มเติม)



ค่าใช้จ่ายที่เป็นส่วนตัว ที่ไม่ระบุไว้ในรายการ เช่น
ค่าโทรศัพท์ ค่าซักรีด เป็นต้น



ค่าภาษีน้ำมัน ที่สายการบินเรียกเก็บเพิ่ม
ภายหลังจากทางบริษัทได้ออกตั๋วแล้ว



ค่าประกันภัยการเดินทางต่างประเทศ(สุขภาพ)
เงื่อนไขวงเงินตามกรมธรรม์



ค่าน้ำหนักกระเป๋าเกินกำหนด
ลูกค้าต้องเป็นผู้รับผิดชอบค่าใช้จ่าย



ค่าทิปมัคคุเทศก์ และ คนขับรถ ตลอดการเดินทาง
(ไม่บังคับทิปแล้วแต่ความพึงพอใจของลูกค้า)



ค่าอัพเกรดที่นั่ง หรือซื้อที่นั่งเพิ่มเติม ลูกค้าต้อง
เสียค่าใช่จ่ายเพิ่มเติมตามที่สายการบินกำหนด



ค่าใช้จ่ายเพิ่มเติมที่เกิดขึ้นจากเหตุสุดวิสัย
ซึ่งไม่ใช่ความผิดพลาดในการดำเนินงานของทางบริษัทฯ
อาทิเช่น สถานการณ์อันเนื่องมาจากสภาพอากาศ อุบัติเหตุ และอื่น ๆ



กรุณาศึกษารายละเอียดทั้งหมดก่อนทำการจอง



เพื่อความถูกต้อง และ ความเข้าใจตรงกันระหว่างลูกค้า และบริษัทฯ ทัวร์ เมื่อท่านตกลงชำระมัดจำ หรือ
ค่าทัวร์ทั้งหมดกับทางบริษัทฯ แล้ว ทางบริษัทฯจะถือว่าท่านได้ยอมรับเงื่อนไข ข้อตกลงต่าง ๆทั้งหมด

ข้อมูลสำคัญเกี่ยวกับโรงแรมญี่ปุ่น (ปัจจุบัน)
โปรดทำความเข้าใจรายละเอียดของห้องพัก



- โรงแรมในประเทศญี่ปุ่นส่วนใหญ่มีห้องพักขนาดเล็ก
- กรณีห้องพักต่างประเภทกัน อาจจะไม่ได้อยู่ในชั้นเดียวกัน ขึ้นอยู่กับผังของโรงแรมนั้นๆ
- โดยปกติแล้วโรงแรมจะจัดห้องพักสำหรับ 2 ท่าน เป็นห้องพักเตียงคู่ (TWN) *กรณีต้องการห้องเตียงเดียวสำหรับ 2 ท่าน (DBL) จะขึ้นอยู่กับประเภทห้องพักของโรงแรมนั้น และขึ้นอยู่กับการจัดการห้องของโรงแรม และไซต์ห้องอาจมีขนาดเล็กกว่าประเภทห้องพักเตียงคู่ (TWN)*
- ในกรณีห้องพักเดี่ยว 1 ท่าน (SGL) ส่วนใหญ่จะเป็น 1 เตียงขนาด 3.5-5 ฟุต หาก ณ วันที่เข้าพักห้อง 1 เตียงไม่เพียงพอ ทางโรงแรมอาจจัดห้องพัก 2 เตียงสำหรับท่าน
- โรงแรมประเภทเรียวกังจะมีห้องพักเป็นแบบ “Japanese Style นอนพื้น” หรือ “Western Style นอนเตียง” **ขึ้นอยู่กับการจัดการของทางโรงแรม บางโรงแรมกรณีต้องการนอนแบบ Western Style อาจมีค่าใช้จ่ายเพิ่ม**
- หากมีความประสงค์จะจองพัก 3 ท่าน/ห้อง (ห้องเตียงคู่+ที่นอนเสริม) ท่านต้องยอมรับในพื้นที่จำกัดของห้องพัก บางโรงแรมจัดเป็น EXTRA BED หรือ SOFA BED ขึ้นอยู่กับประเภทห้องพักของโรงแรม
- **กรณีโรงแรมไม่สามารถจัดห้องพักสำหรับ 3 ท่านได้ในห้องเดียว ผู้เข้าพักจำเป็นต้องใช้ห้องพักเตียงคู่(TWN)+ห้องพักเดี่ยว (SGL) ผู้ใช้ห้องเตียงเดี่ยวจะต้องชำระค่าใช้จ่ายเพิ่มเติม**

<table>
<tr><th colspan="4">ประเภทห้องพัก
(เด็กอายุตั้งแต่ 6ปีขึ้นไป ต้องใช้เตียง)</th></tr>
<tr><td rowspan="2">
3.5 -5 ฟุต 1 เตียง</td><td>ห้องพักเดี่ยว
SINGLE ROOM (SGL)</td><td rowspan="2">
3 - 3.5 ฟุต 2 เตียง</td><td>ห้องพักเตียงคู่
TWIN BED ROOM
(TWN)</td></tr>
<tr><td>ห้องพักสำหรับ1 ท่าน
มีค่าใช้จ่ายเพิ่มจากค่าทัวร์</td><td>ห้องพักสำหรับ 2 ท่าน</td></tr>
<tr><td rowspan="2">
5 ฟุต 1เตียง</td><td>ห้องพักสำหรับ 2 ท่าน 1 เตียง
DOUBLE BED ROOM
(DBL)</td><td rowspan="2">
3 - 3.5 ฟุต 2 เตียง
+ 1 ที่นอนเสริม</td><td>ห้องพักสำหรับ 3 ท่าน
(เสริมเตียง)
TRIPLE BED ROOM
(TRP)</td></tr>
<tr><td>ห้องพักสำหรับ 2ท่าน
ห้องพักมีจำกัดและมีขนาดเล็กกว่าห้อง TWN</td><td>ห้องพักสำหรับ 3 ท่าน
หมายเหตุ</td></tr>
<tr><td colspan="4">*หมายเหตุ : กรณีทางโรงแรมไม่สามารถจัดห้องสำหรับ 3 ท่าน หรือ TRP (2 เตียง+1 ที่นอนเสริม) ในห้องเดียวกันได้ ผู้เข้าพักจำเป็นต้องใช้ห้องพักเตียงคู่ (TWN) + ห้องพักเตียงเดี่ยว (SGL)

ผู้ที่ใช้ห้องพักเดี่ยวจะต้องชำระค่าใช้จ่ายเพิ่มเติมตามเงื่อนไข</td></tr>
</table>

ราคาตั๋วเครื่องบินประกอบด้วย

- ✓ ค่าตั๋วเครื่องบินโดยสารระหว่างประเทศ**ชั้นประหยัด** (ไปและกลับ) โดย**สายการบินไทย**

**** กรณีสนใจอัพเกรด BUSINESS CLASS หรือเลื่อนวันเดินทางกลับกรุณาติดต่อทางเรา ****

- ✓ ค่าธรรมเนียมเชื้อเพลิงและค่าภาษีสนามบินตามประกาศของแต่ละสายการบิน (ราคาอาจมีการปรับขึ้นในกรณีที่ราคาน้ำมันมีการปรับขึ้น แต่จะปรับตามความเป็นจริงที่สายการบินประกาศปรับเท่านั้น)
- ✓ ค่าสัมภาระและกระเป๋าเดินทางตามเงื่อนไข**สายการบินไทย** น้ำหนักกระเป๋าเดินทางต้องมีน้ำหนักไม่เกินท่านละ **1 ใบ 23 กิโลกรัม** กรณีที่น้ำหนักกระเป๋าเกินที่สายการบินกำหนด ผู้โดยสารต้องเป็นผู้รับผิดชอบค่าปรับตามกฎข้อกำหนดของสายการบินนั้นๆด้วยตนเอง

การชำระเงิน

- ✓ บริษัทรับมัดจำ **40,000.-** บาท สำหรับการจอง/ที่นั่ง
- ✓ ส่วนที่เหลือทั้งหมดชำระก่อนเดินทางอย่างน้อย 30 วัน **หรือตามเงื่อนไขพิเศษของทางบริษัทฯ กำหนด** (ทางบริษัทฯ อาจมีการเรียกเก็บส่วนที่เหลือทั้งหมดก่อน 30 วัน หรือจำเป็นต้องออกตั๋วเครื่องบินเพื่อเลี่ยงการเรียกเก็บเพิ่มค่าธรรมเนียมเชื้อเพลิงและค่าภาษีสนามบินตามประกาศครั้งใหม่ของสายการบินที่มีการเปลี่ยนแปลง โดยไม่จำเป็นต้องแจ้งให้ทราบล่วงหน้า

การยกเลิกหรือเลื่อนการเดินทาง

*** ทางบริษัทรับการยกเลิกผ่านการแจ้งเป็นลายลักษณ์อักษรเท่านั้น ***

มากกว่า 46 วันก่อนการเดินทาง	คืนเงินมัดจำทั้งหมด หรือ หักค่าใช้จ่ายที่เกิดขึ้นตามจริง
ตั้งแต่ 45-30 วันก่อนการเดินทาง	ยึดเงินมัดจำ 10,000 บาท
ตั้งแต่ 29-15 วันก่อนการเดินทาง	คิดค่าบริการ 50% ของราคาทัวร์ทั้งหมด
ตั้งแต่ 14-0 วันก่อนการเดินทาง	เก็บค่าใช้จ่าย 100 % ของค่าทัวร์ทั้งหมด

สำคัญ

เงื่อนไขและรายละเอียดของการเดินทาง (กรุณาศึกษารายละเอียดทุกข้อ)

- ☑ บริษัทฯ สงวนสิทธิ์เปลี่ยนแปลงรายทัวร์ตามความเหมาะสมให้สอดคล้องกับสถานการณ์ ข้อจำกัดด้านภูมิอากาศ ณ วันเดินทางจริง โดยจะคำนึงถึงความปลอดภัย และประโยชน์สูงสุดของท่านลูกค้าโดยส่วนใหญ่เป็นหลัก
- ☑ เมื่อท่านตกลงชำระเงินไม่ว่าบางส่วนหรือทั้งหมดให้กับทางบริษัทฯ ถือว่าท่านยอมรับเงื่อนไขการเดินทางที่ระบุไว้ทั้งหมด
- ☑ ในกรณีที่ลูกค้าต้องการจองและซื้อตั๋วโดยสารการบินภายในประเทศ(ไทย)หรือใช้เส้นทางบินมาจากประเทศอื่น เพื่อร่วมทัวร์ในประเทศญี่ปุ่น ไม่ว่าจะเป็นการเดินทางก่อนหรือหลังจากคณะทัวร์นั้น ๆ กรุณาติดต่อสอบถามเจ้าหน้าที่ของบริษัทฯ ทุกครั้ง (กรณีที่ท่านออกตั๋วโดยมิได้แจ้งให้บริษัททราบล่วงหน้า ทางบริษัทฯ ไม่รับผิดชอบค่าใช้จ่ายที่เกิดขึ้นไม่ว่ากรณีใด ๆ)
- ☑ กรณีกองตรวจคนเข้าเมืองทั้งในเมืองไทยและต่างประเทศปฏิเสธมิให้ท่านเดินทางเข้า/ออกเมือง บริษัทฯ ไม่คืนค่าทัวร์ในทุกกรณี
- ☑ บริษัทฯ ไม่รับผิดชอบต่อการถูกปฏิเสธหรือห้ามออกนอกประเทศ หรือปฏิเสธการเข้าประเทศของผู้เดินทางได้ เนื่องมาจากผู้เดินทางอาจมีสิ่งผิดกฎหมาย เอกสารเดินทางไม่ถูกต้อง ความประพฤติส่อไปในทางเสื่อมเสีย ภัยธรรมชาติ การประท้วง การก่อจลาจล ความล่าช้าการเลื่อนหรือยกเลิกเที่ยวบิน และอุบัติเหตุที่เกิดจากความประมาทของนักท่องเที่ยวเอง

☑ เมื่อท่านออกเดินทางไปกับคณะแล้ว งดใช้บริการรายการใดรายการหนึ่งหรือไม่เดินทางพร้อมคณะ ถือว่าท่านสละสิทธิ์ ไม่อาจเรียกร้องค่าบริการคืน ไม่ว่ากรณีใด ๆ ทั้งสิ้น

☑ ท่านที่แพ้อาหารหรือไม่สามารถทานอาหารบางอย่างได้ อาหารที่เกี่ยวข้องกับศาสนา กรุณาแจ้งพร้อมการจองทัวร์

ตั๋วโดยสารและสายการบิน

1. ตั๋วโดยสาร

1.1 การเดินทางเป็นหมู่คณะ ผู้โดยสารจะต้องเดินทางไป-กลับพร้อมกัน หากต้องการเลื่อนวันเดินทางไปหรือกลับ ท่านต้องชำระค่าธรรมเนียมเพิ่มตามเงื่อนไข (โปรดสอบถามและกรุณาแจ้งทันทีเมื่อทำการจองทัวร์)
การเปลี่ยนวันเดินทางขากลับต้องทำล่วงหน้าก่อน 30 วันเดินทางเท่านั้น

1.2 ที่นั่งบนเครื่องบิน เนื่องจากการจองเป็นหมู่คณะทางสายการบินจะเป็นผู้จัดทำที่นั่งให้เป็นกลุ่ม ในกรณีที่ไฟล์เดินทางในช่วงเทศกาลค่อนข้างแน่น อาจจำให้การจัดที่นั่งค่อนข้างยากแต่ทางบริษัทจะพยายามให้ลูกค้าได้นั่งใกล้กันมากที่สุด

1.3 ค่าธรรมเนียมน้ำมันเชื้อเพลิงและค่าประกันวินาศภัยทางอากาศ คำนวณตามอัตราที่ทางสายการบินแจ้งค่าธรรมเนียม ณ วันออกราคาทัวร์ หากสายการบินเปลี่ยนแปลงอัตราค่าธรรมเนียมใด ๆ เพิ่มขึ้นในภายหลัง ถือเป็นค่าตั๋วเครื่องบินส่วนเพิ่มที่ผู้เดินทางต้องเป็นผู้ชำระ

1.4 กรณีที่ทัวร์ออกตั๋วเครื่องบินไปแล้วลูกค้าไม่สามารถเดินทางได้ ทางสายการบินไม่อนุญาตให้เปลี่ยนชื่อตัวผู้เดินทางทุกกรณี บริษัทฯ ขอสงวนสิทธิ์ไม่คืนค่าบริการใด ๆ

1.5 ในกรณีแจ้งยกเลิกการเดินทางภายหลังบริษัทฯ ออกตั๋วเครื่องบินไปแล้วไม่สารถขอคืนเงินได้ทุกกรณี

1.6 การสะสมไมล์ของสายการบิน สามารถสะสมไมล์ได้

1.7 กรุณาแจ้งเบอร์สมาชิกสะสมไมล์ตั้งแต่เริ่มจองทัวร์ โดยกรอกในใบข้อมูลที่ทางบริษัทฯ ส่งให้เพื่อสิทธิประโยชน์สูงสุดของท่านเอง ในวันเดินทางไปและกลับ กรุณาเก็บหางบัตรขึ้นเครื่องทุกใบไว้ตรวจสอบภายหลังท่านกลับถึงเมืองไทย ว่าได้รับไมล์สะสมเรียบร้อยแล้ว หากบัตรโดยสารขึ้นเครื่องหาย (Boarding Pass) ท่านไม่สามารถเรียกร้องใด ๆ ทั้งกับบริษัททัวร์และสายการบิน

2. **สายการบิน**

2.1 สำหรับผู้เดินทางซึ่งตั้งครรภ์ สตรีตั้งครรภ์ทุกอายุครรภ์ต้องอยู่ในดุลพินิจของแพทย์และครอบครัวว่าควรเดินทางหรือไม่ (โปรดแจ้งพนักงานทันทีเมื่อทำการจองทัวร์) บริษัทฯ ขอเรียนว่าเราไม่อาจรับผิดชอบต่อเหตุการณ์ไม่คาดคิดใด ๆ จึงขอสงวนสิทธิ์ไม่รับผู้ร่วมเดินทางที่มีอายุครรภ์เกิน 4 เดือน / ผู้มีประวัติครรภ์เคยมีปัญหาหรือมีประวัติคลอดก่อนกำหนด

2.2 บริษัทฯ ยกเว้นการคืนเงิน กรณีท่านแจ้งยกเลิกคณะที่ออกเดินทางในช่วงเทศกาลวันหยุดสำคัญทุกเทศกาล บริษัทฯ ต้องทำการยืนยัน,ชำระมัดจำค่าตั๋วหรือชำระเต็มจำนวนกับสายการบิน โดยเฉพาะเที่ยวบินพิเศษ เช่น Charter Flight จะไม่มีการคืนเงินมัดจำหรือค่าทัวร์ ไม่ว่ายกเลิกเวลาใดและยกเลิกด้วยกรณีใด ๆ

2.3 บางรายการทัวร์ที่ต้องใช้สายการบินภายในประเทศน้ำหนักของกระเป๋าอาจถูกกำหนดให้ต่ำกว่ามาตรฐานได้ ทั้งนี้ขึ้นอยู่กับข้อกำหนดของแต่ละสายการบิน

2.4 อาหารบินเครื่องกรุณาแจ้งล่วงหน้าก่อน 14 วันเดินทาง

2.5 กรุณาส่งหน้าพาสปอร์ตให้ตรงกับเล่มที่ใช้เดินทาง กรณีเปลี่ยนแปลงหรือทำเล่มใหม่กรุณาแจ้งก่อน 14 วันเดินทาง กรณีที่ส่งหน้าพาสผิด หรือชื่อผิดทางบริษัททัวร์จะไม่รับผิดชอบกรณีที่มีค่าใช้จ่ายในการเปลี่ยนแปลงเกิดขึ้น

บริษัทฯ ขอสงวนสิทธิ์ในการเปลี่ยนแปลงรายการโดยมิต้องแจ้งให้ทราบล่วงหน้า
ทั้งนี้ขึ้นอยู่กับสภาวะอากาศ การเมือง
สายการบิน การจราจรช่วงเทศกาลหรือวันหยุดของญี่ปุ่น
และราคาอาจเปลี่ยนแปลงได้ตามความเหมาะสม ทั้งนี้ขึ้นอยู่กับอัตราแลกเปลี่ยนของเงินสกุลเยน

****

CUSTOMER DETAILS กรุ๊ป..... ระหว่างวันที่.....

***** กรุณากรอกรายละเอียดให้ครบ *****

ข้อมูลผู้เดินทาง (PASSENGER DETAILS)

ชื่อ-นามสกุล (NAME - SURNAME)

_____

เบอร์มือถือ (MOBILE NO.) _____ Line ID: _____

หมายเลขสมาชิกสะสมไมล์ (FREQUENT FLYER NO./ ROP) _____ (ถ้ามี)

ขอที่นั่งบนเครื่องบิน (REQUEST SEAT ON AIRPLANE _____

ข้อมูลเกี่ยวกับอาหาร (PERSONAL, HEALTH AND NUTRITION INFO.)

[ ] ทานได้ทุกอย่าง (EAT ALL)
[ ] ไม่ทานปลาดิบ (NO SASHIMI)
[ ] ไม่ทานเนื้อวัว (NO BEEF)
[ ] ไม่ทานสัตว์ปีก (NO POULTRY)
[ ] ไม่ทานปลาไหล (NO EEL)
[ ] ไม่ทานเนื้อแกะ (NO LAMB)
[ ] อิสลาม (ISLAM)
[ ] ไม่ทานหมู (NO PORK)
[ ] อาหารฮาลาล (HALAL FOOD)
[ ] ไม่ทานอาหารทะเล (NO SEAFOOD)
[ ] ไม่ทานกุ้ง (SHRIMP)
[ ] ไม่ทานหอย (SHELL)
[ ] ไม่ทานปู (CRAB)
[ ] ไม่ทานปลา (FISH)

โปรดระบุ _____

[ ] เป็นมังสวิรัติ (VEGETARIAN) **[ ] ทานไข่ (EGG)** **[ ] ไม่ทานไข่ (NO EGG)**

[ ] อื่นๆ ถ้ามี (OTHER) _____

โรคประจำตัว (MEDICAL PROBLEMS) : [ ] ไม่มี (NO) [ ] ถ้ามี โปรดระบุ (PLEASE SPECIFIC)

_____

[ ] สูบบุหรี่ (SMOKING)
[ ] ไม่สูบบุหรี่ (NO SMOKING)