บริษัท รอยยิ้มสดใสทัวร์ จำกัด

338/38 หมู่บ้าน เวิร์คเพลส เพชรเกษม 81-2 ถนนมาเจริญ
แขวงหนองค้างพลู เขตหนองแขม กรุงเทพมหานคร 10160

License No.11/13651

@ROYYIMSODSAI | รอยยิ้ม สดใส ทัวร์ | ROYYIMSODSAI_TOURS | ROYYIMSODSAI_TOURS





air astana

ทัวร์คาซัคสถานดีดี

สวิตเซอร์แลนด์แห่งเอเชียกลาง

6 วัน 4 คืน

เส้นทางการบิน	เวลาออกเดินทาง - เวลาถึงปลายทาง	เที่ยวบิน
สุวรรณภูมิ (BKK) - อัลมาตี (ALA)	10.05 - 15.20	KC8132
อัลมาตี (ALA) - สุวรรณภูมิ (BKK)	22.20 - 07.05+1	KC8131

วันที่	โปรแกรมท่องเที่ยว	อาหาร เช้า	อาหาร กลางวัน	อาหาร เย็น	โรงแรม
1	สนามบินสุวรรณภูมิ - สนามบินอัลมาตี - จุดชมวิวเขาค็อกโทเบ **(รวมค่ากระเช้าไฟฟ้า)**	-	✈	✓	ที่พักระดับ 4 ดาวหรือเทียบเท่า @ALMATY
2	ชารีนแคนยอน **(รวมรถขากลับ 1 ขา)** - ทะเลสาบเคนดี **(รวมรถ 2 ขาไปและกลับ)** - ทะเลสาบโคลไซ	✓	✓	✓	ที่พักระดับ 4 ดาวหรือเทียบเท่า @SATY VILLAGE
3	แบล็คแคนยอน - เมเดอู - ชิมบูลัก สกีรีสอร์ท - เมืองอัลมาตี	✓	✓	✓	ที่พักระดับ 4 ดาวหรือเทียบเท่า @ALMATY
4	NOMAD ETHNIC CENTRE **(รวมค่าเข้าและค่ากิจกรรม)** - สวนสาธารณะแพนฟิลอฟ - วิหารเซนคอฟ - จัตุรัสสาธารณรัฐ - อนุสาวรีย์อิสรภาพ - พิพิธภัณฑ์เครื่องดนตรีพื้นบ้าน **(รวมค่าเข้า)** - โรงละครโอเปราและบัลเลต์ - ทะเลสาบไซรัน	✓	✓	✓	ที่พักระดับ 4 ดาวหรือเทียบเท่า @ALMATY
5	ตลาดกรีนบาซาร์ - ล็อตเต้ ราคัต - ถนนอารบัท - สถานีรถไฟใต้ดิน **(รวมค่าตั๋วรถไฟ)** - โบสถ์ใต้ดินคาซาน - สนามบินอัลมาตี	✓	✓	✓	✈
6	สนามบินสุวรรณภูมิ	✈			



รายละเอียดโปรแกรม

วันแรก สนามบินสุวรรณภูมิ – สนามบินอัลมาตี – จุดชมวิวเขาค็อกโทเบ

07.00 น. คณะพร้อมกัน ณ **สนามบินสุวรรณภูมิ** โดยมีเจ้าหน้าที่ของบริษัท คอยให้การต้อนรับและดูแลในการตรวจเอกสารของสายการบิน **AIR ASTANA (KC)**

10.05 น. ออกเดินทางสู่ **สนามบินอัลมาตี (ALA)** ท่าอากาศยานนานาชาติของประเทศคาซัคสถาน โดยสายการบิน **AIR ASTANA (KC)** เที่ยวบินที่ **KC8132**

15.20 น. เดินทางถึง **สนามบินอัลมาตี (ALA)** หลังจากท่านได้ผ่านพิธีการตรวจคนเข้าเมืองและศุลกากรเรียบร้อยแล้ว จากนั้นนำท่านสู่ **เมืองอัลมาตี** **(เวลาที่อัลมาตีช้ากว่าไทย 2 ชั่วโมง)**

นำท่านขึ้นกระเช้าสู่ **จุดชมวิวเขาค็อกโทเบ (KOK TOBE)** เป็นภูเขาที่มีความสูงเหนือระดับน้ำทะเล 1,100 เมตร และเป็นพื้นที่สันทนาการที่สำคัญที่สุดแห่งหนึ่งของอัลมาตี มี กิจกรรมเพื่อการหย่อนใจหลากหลายไม่ว่าจะเป็นร้านค้า ร้านอาหาร สวนสนุก รวมถึงเป็นจุดชมวิวเมืองอัลมาตีในมุมสูงที่สวยที่สุด เป็นที่ตั้งของหอส่งสัญญาณโทรทัศน์ที่มีความสูงถึง 372 เมตร จึงสามารถมองเห็นได้จากแทบทุกจุดในตัวเมืองอัลมาตี **(รวมค่ากระเช้าไฟฟ้า)**



ค่ำ 🍽 **รับประทานอาหารค่ำ ณ ภัตตาคาร**

🚐 **นำท่านเข้าสู่ที่พักระดับ 4 ดาวหรือเทียบเท่า @ALMATY**

วันที่สอง



- **ชารีนแคนยอน**
- **ทะเลสาบเคนดี**
- **ทะเลสาบโคลไซ**

เช้า 🍽 **รับประทานอาหารเช้า ณ ห้องอาหารของโรงแรม**

นำท่านเดินทางสู่ **ชารีนแคนยอน (CHARYN CANYON)** **(ใช้เวลาเดินทางไปแคนยอนประมาณ 3 ชั่วโมง)** หุบเขาลึกอายุ 12 ล้านปีที่ตั้งอยู่บน **แม่น้ำชารีน** หุบเขาชารีนมีความยาวราว 90 กิโลเมตร โดดเด่นด้วยแก่งหินรูปร่างแปลกตาจนได้รับสมญานามว่า **น้องชายของแกรนด์แคนยอน** ชารีนแคนยอนประกอบไปด้วยหุบเขาหลัก 5 ส่วน โดยส่วนที่ได้รับความนิยมมากที่สุดคือ **หุบเขาปราสาท** ซึ่งชื่อนี้มีที่มาจากรูปร่างของหินที่โผล่ขึ้นมาจากพื้นดินแล้วมีรูปร่างเหมือนหอคอยที่ยิ่งใหญ่ **(ราคาทัวร์รวมรถอุทยานขากลับ 1 ขา)**



เที่ยง **🍽 รับประทานอาหารกลางวัน ณ ภัตตาคาร**

นำท่านสู่ **ทะเลสาบเคนดี (KAINDY LAKE)** หนึ่งในทะเลสาบที่มีภูมิทัศน์แปลกตาและเป็นเอกลักษณ์ของคาซัคสถาน โดดเด่นด้วยลำต้นต้นสนที่ตั้งตระหง่านโผล่พ้นผิวน้ำราวกับเสากระโดงเรือกลางทะเลสาบ เผยเสน่ห์ของทะเลสาบที่มีความโดดเด่นไม่เหมือนแห่งใดและเป็นอีกหนึ่งความมหัศจรรย์ทางธรรมชาติที่ควรค่าแก่การมาเยือน **(ราคาทัวร์รวมรถอุทยานไปและกลับ 2 ขา)**



นำท่านสู่ **ทะเลสาบโคลไซ (KOLSAI LAKES)** ไข่มุกแห่งเทือกเขาเทียนซาน ทะเลสาบน้ำจืดสีมรกตที่โอบล้อมด้วยป่าสนและขุนเขาสูงตระหง่าน โดดเด่นด้วยผืนน้ำใสราวกระจกที่สะท้อนภาพธรรมชาติโดยรอบได้อย่างงดงาม จนได้รับการยกย่องให้เป็นหนึ่งในสถานที่ท่องเที่ยวที่สวยที่สุด



ค่ำ 🍽 **รับประทานอาหารค่ำ ณ ภัตตาคาร**

ที่พัก **นำท่านเข้าสู่ที่พักระดับ 4 ดาว หรือเทียบเท่า @SATY VILLAGE**

กรณีที่พักตามโปรแกรมเต็มในช่วงวันเดินทาง บริษัทฯ ขอสงวนสิทธิ์ในการเปลี่ยนแปลงที่พักเป็นเมืองอื่นตามความเหมาะสม

วันที่สาม



- แบล็คแคนยอน
- เมเดอู
- ชิมบูลัก สกีรีสอร์ท
- เมืองอัลมาตี

เช้า 🍽 **รับประทานอาหารเช้า ณ ห้องอาหารของโรงแรม**

จากนั้นนำท่านเดินทางกลับสู่ **เมืองอัลมาตี (ใช้เวลาเดินทางประมาณ 4-5 ชั่วโมง)** ระหว่างทางนำท่านแวะที่ **แบล็คแคนยอน (BLACK CANYON)** หุบเขาที่เผยให้เห็นความน่าทึ่งของภูมิประเทศตามธรรมชาติ ผ่านแนวหน้าผาหินสีเข้มและชั้นหินที่เรียงตัวต่อเนื่องไปตามหุบเขา ก่อเกิดเป็นทัศนียภาพที่มีเอกลักษณ์และน่าตื่นตา

เที่ยง **รับประทานอาหารกลางวัน ณ ภัตตาคาร**

นำท่านผ่านชม **เมเดอู (MEDEU)** ลานสเก็ตน้ำแข็งที่มีชื่อเสียงระดับโลก ตั้งอยู่บนพื้นที่สูงกว่า 1,600 เมตรจากระดับน้ำทะเล และเป็นหนึ่งในสถานที่สำคัญด้านกีฬาฤดูหนาวของคาซัคสถาน

จากนั้นนำท่านนั่งกระเช้าขึ้นสู่ **ชิมบูลัก สกีรีสอร์ท (SHYMBULAK SKI RESORT)** สกีรีสอร์ทขนาดใหญ่และทันสมัยของเมืองอัลมาตี ให้ท่านได้สัมผัสทัศนียภาพอันงดงามของเมืองจากมุมสูง ท่ามกลางอากาศหนาวเย็นสดชื่นตลอดปี รีสอร์ทแห่งนี้มีพื้นที่กว้างขวางประกอบด้วยลานสกีมาตรฐานสากล ระบบกระเช้า และลิฟต์ที่ทันสมัยรวมถึงกิจกรรมบนหิมะหลากหลายรูปแบบ **(ราคาทัวร์รวมค่ากระเช้าไฟฟ้า)** ***หมายเหตุ:*** หิมะจะเริ่มตกในช่วงปลายเดือนพฤศจิกายนถึงเดือนกุมภาพันธ์ ช่วงปลายเดือนธันวาคมถึงมกราคมทั้งเดือนเป็นช่วงที่เหมาะกับการเล่นสกีที่สุด

ค่าอุปกรณ์และค่าบริการสำหรับกิจกรรมต่างๆ **ไม่รวมอยู่ในราคาทัวร์** ยกเว้นค่ากระเช้าตามที่ระบุไว้ในโปรแกรม ทั้งนี้ท่านสามารถสอบถามข้อมูลและรายละเอียดค่าใช้จ่ายเพิ่มเติมได้จากหัวหน้าทัวร์ตลอดระยะเวลาการเดินทาง



จากนั้นนำท่านเดินทางกลับสู่ **เมืองอัลมาตี (ALMATY)** ระหว่างเส้นทางให้ท่านเพลิดเพลินกับบรรยากาศและทัศนียภาพของธรรมชาติสองข้างทาง พร้อมพักผ่อนตามอัธยาศัย

ค่ำ **รับประทานอาหารค่ำ ณ ภัตตาคาร**

ที่พัก **นำท่านเข้าสู่ที่พักระดับ 4 ดาวหรือเทียบเท่า @ALMATY**

วันที่สี่

- **NOMAD ETHNO CENTER**
- **สวนสาธารณะแพนฟิลอฟ**
- **วิหารเซนคอฟ**
- **จัตุรัสสาธารณรัฐ**
- **อนุสาวรีย์อิสรภาพ**
- **พิพิธภัณฑ์เครื่องดนตรีพื้นบ้าน**
- **โรงละครโอเปราและบัลเลต์**
- **ทะเลสาบไซรัน**

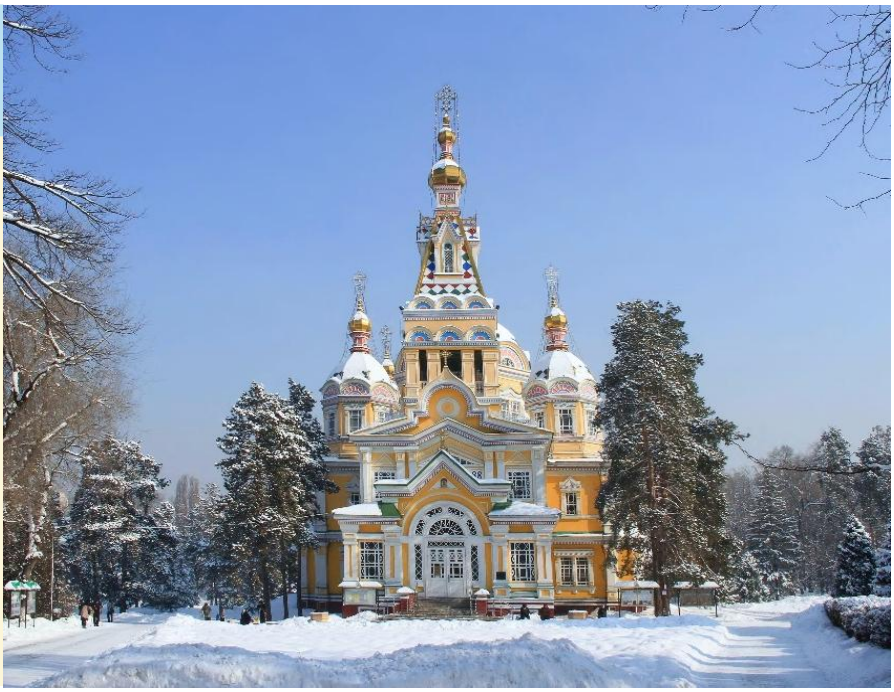

เช้า 🍽 **รับประทานอาหารเช้า ณ ห้องอาหารของโรงแรม**

นำท่านเดินทางสู่ **NOMAD ETHNIC CENTRE** เปิดประสบการณ์สัมผัสวิถีชีวิตของชนเผ่าเร่ร่อนแห่งคาซัคสถาน ผู้มีทักษะการขี่ม้าเป็นส่วนสำคัญในการดำรงชีวิตและการต่อสู้ ชมการแสดงขี่ม้าอันน่าตื่นตาและการจำลองการรบบนหลังม้าที่ถ่ายทอดความคล่องแคล่วและความสามารถของเหล่านักรบในอดีต พร้อมเรียนรู้เรื่องราวของชุดเกราะและอาวุธที่สะท้อนเอกลักษณ์ของนักรบแต่ละยุคสมัย นอกจากนี้ท่านยังสามารถร่วมกิจกรรมขี่ม้า ทดลองยิงธนู และสวมชุดนักรบเพื่อถ่ายภาพเก็บความประทับใจ **(ราคาทัวร์รวมค่าเข้าและค่ากิจกรรม)**

กิจกรรมขี่ม้าและยิงธนูเป็นกิจกรรมที่ขึ้นอยู่กับ **ความสมัครใจของผู้เข้าร่วม** ทั้งนี้เพื่อความปลอดภัย ของผู้ที่ประสงค์จะเข้าร่วมกิจกรรมควรประเมินความพร้อมของสภาพร่างกายของตนเองก่อนเข้าร่วม







เที่ยง 🍽 **รับประทานอาหารกลางวันแบบ BUFFET ณ กระโจม @NOMAD ETHNIC CENTRE**

นำท่านสู่ **สวนสาธารณะแพนฟิลอฟ (PANFILOV PARK)** สวนสาธารณะใจกลางเมืองที่ร่มรื่นและเปี่ยมด้วยประวัติศาสตร์ ตั้งชื่อตามวีรบุรุษทหารแพนฟิลอฟ 28 นาย ผู้เสียสละในช่วงสงครามโลกครั้งที่ 2 ภายในเป็นที่ตั้งของ **อนุสรณ์สถานเกียรติยศและเปลวไฟนิรันดร์** จากนั้นนำท่านชม **วิหารเซนคอฟ (ZENKOV CATHEDRAL)** มหาวิหารไม้ที่มีชื่อเสียงระดับเมือง เบื้องหลังความโดดเด่นนี้คือโครงสร้างไม้ที่สร้างขึ้นอย่างชาญฉลาด และยังคงยืนหยัดผ่านแผ่นดินไหวครั้งใหญ่ในปี ค.ศ. 1911 มาได้ ทำให้วิหารแห่งนี้เป็นมากกว่าสถานที่ถ่ายภาพสวยแต่เป็นหลักฐานสำคัญของความสามารถทางสถาปัตยกรรมในยุคก่อน

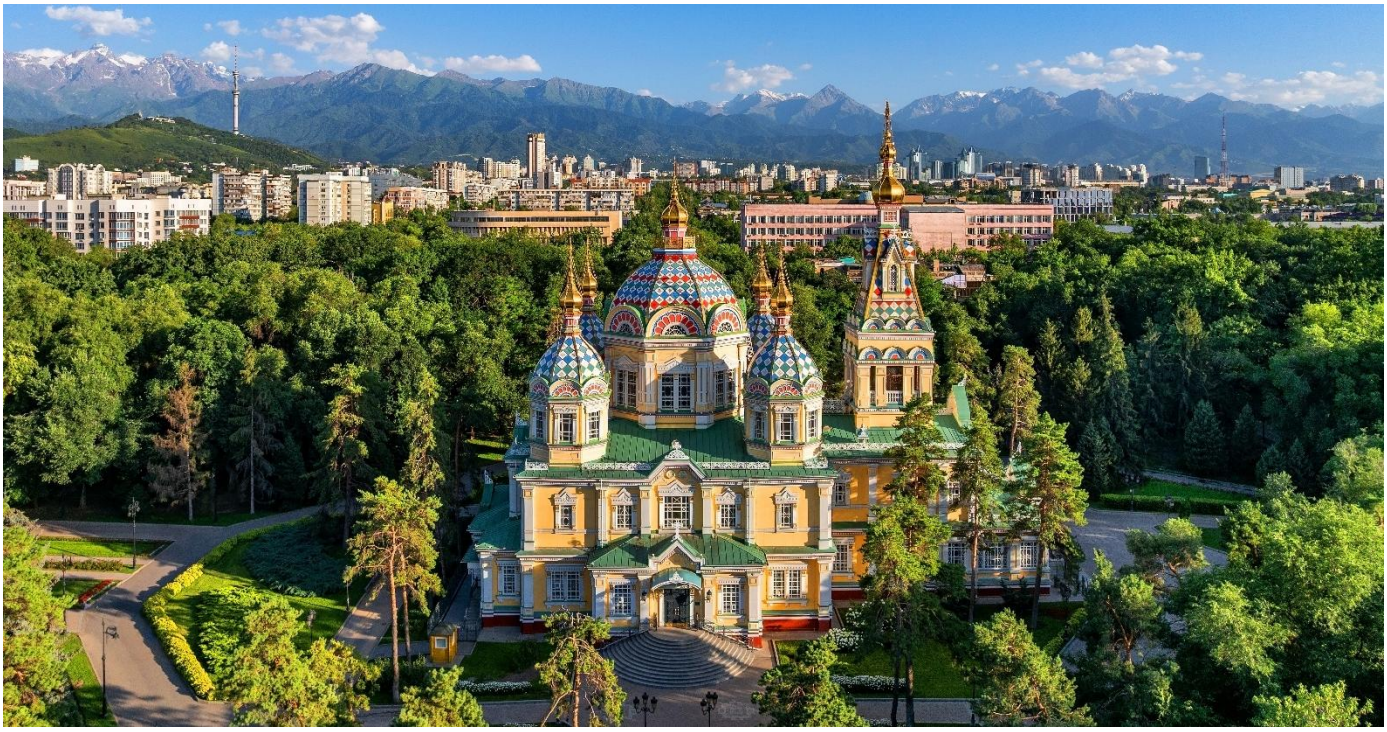

จากนั้นนำท่านผ่านชม **จัตุรัสสาธารณรัฐและอนุสาวรีย์อิสรภาพ (REPUBLIC SQUARE & INDEPENDENCE MONUMENT)** จัตุรัสสาธารณะอันยิ่งใหญ่แห่งนี้รายล้อมไปด้วยอาคารรัฐบาลที่น่าประทับใจ และสัญลักษณ์อันทรงพลังนี้เฉลิมฉลองการเดินทางสู่อิสรภาพของคาซัคสถานหลังจากการล่มสลายของสหภาพโซเวียต



นำท่านเข้าชม **พิพิธภัณฑ์เครื่องดนตรีพื้นบ้านคาซัค (MUSEUM OF FOLK MUSICAL INSTRUMENTS)** โดดเด่นด้วยอาคารไม้สไตล์รัสเซีย ภายในรวบรวมเครื่องดนตรีพื้นเมืองกว่า 1,000 ชิ้น รวมถึง **ดอมบรา** เครื่องสายประจำชาติที่สะท้อนจิตวิญญาณแห่งทุ่งหญ้า สเตปป์ ผ่านการจัดแสดงที่บอกเล่าเรื่องราวประวัติศาสตร์และวัฒนธรรมของชนเผ่าเร่ร่อน **(ราคาทัวร์รวมค่าเข้า)**



นำท่านแวะถ่ายภาพที่ **โรงละครโอเปราและบัลเลต์ (OPERA AND BALLET THEATER)** ศูนย์กลางศิลปะการแสดงที่สำคัญที่สุดแห่งหนึ่งของคาซัคสถาน ก่อตั้งขึ้นในปี ค.ศ. 1934 และตั้งชื่อตาม **อาไบ คูนันบายูลี** กวีเอกของชาติ ตัวอาคารโดดเด่นด้วยสถาปัตยกรรมคลาสสิกอย่างงดงาม

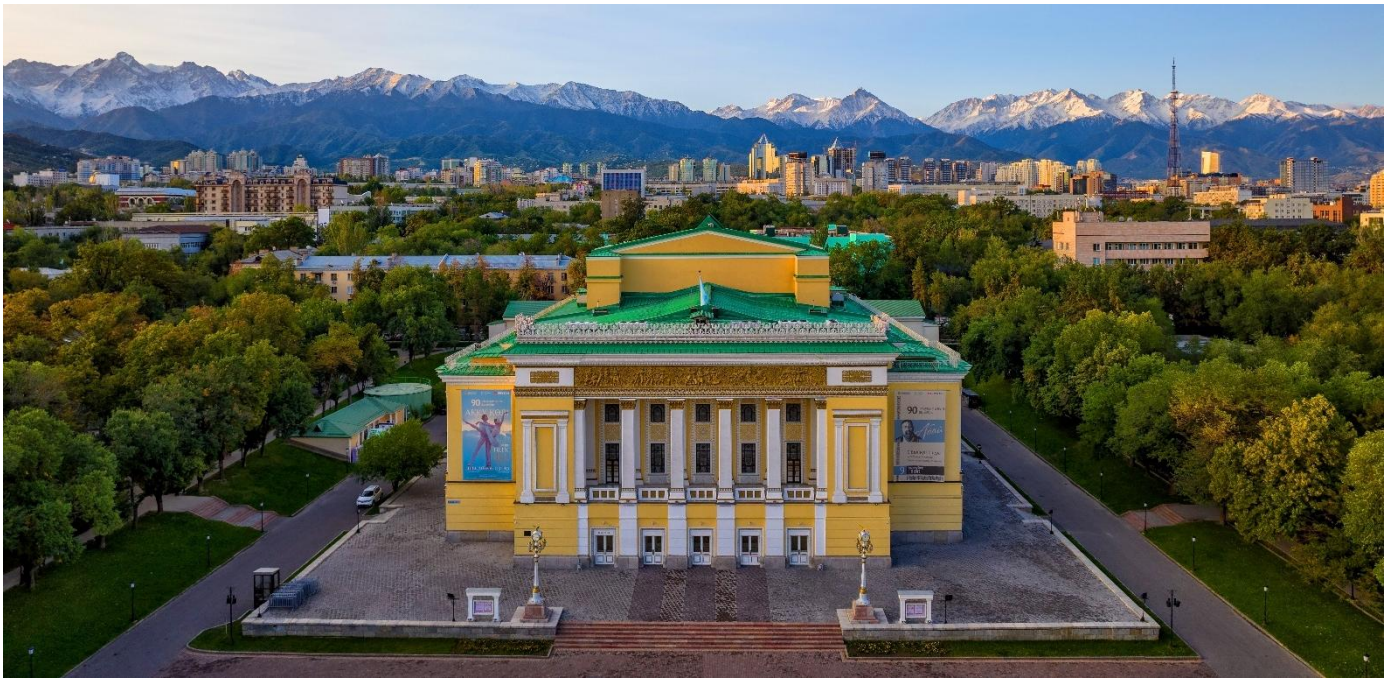

จากนั้นนำท่านเดินชม **ทะเลสาบไซรัน (SAYRAN LAKE)** ทะเลสาบขนาดใหญ่ทางฝั่งตะวันตกของเมืองอัลมาตี ซึ่งถูกพัฒนาเป็นแหล่งพักผ่อนยอดนิยมของชาวเมือง ท่ามกลางฉากหลังของแนวเทือกเขาเทียนชานที่สวยงาม บรรยากาศเงียบสงบ พื้นที่โดยรอบมีทางเดินและจุดพักผ่อน

ค่ำ **รับประทานอาหารค่ำ ณ ภัตตาคาร**

นำท่านเข้าสู่ที่พักระดับ 4 ดาวหรือเทียบเท่า @ALMATY

วันที่ห้า

- **ตลาดกรีนบาซาร์**
- **ล็อตเต้ ราคัต**
- **ถนนอารบัท**
- **สถานีรถไฟใต้ดิน**
- **โบสถ์ใต้ดินคาซาน**
- **สนามบินอัลมาตี**



เช้า **รับประทานอาหารเช้า ณ ห้องอาหารของโรงแรม**

ให้ทุกท่านได้เพลิดเพลินกับการสำรวจสินค้าอุปโภคและบริโภคที่ **ตลาดกรีนบาซาร์ (GREEN BAZAAR)** ตลาดท้องถิ่นขนาดใหญ่และเก่าแก่ ที่นี่อัดแน่นด้วยสินค้าอุปโภคบริโภคหลากหลายไม่ว่าจะเป็นอาหารสด ของแห้ง ผักผลไม้ตามฤดูกาล เครื่องแต่งกาย ของใช้พื้นเมือง ไปจนถึงคาเวียร์ วอดก้า และถั่วนานาชนิด โซนที่ไม่ควรพลาดคือโซนอาหารท้องถิ่น อาทิ เนื้อม้า เนื้อแกะ และไส้กรอกเนื้อม้า ให้ท่านได้สัมผัสและลองชิมรสชาติอันเป็นเอกลักษณ์ของท้องถิ่นอีกด้วย







จากนั้นนำท่านไปยัง **ล็อตเต้ ราคัต (LOTTE RAKHAT)** แหล่งรวมขนมและของฝากยอดนิยม โดยเฉพาะ ช็อกโกแลตแบรนด์ดัง ที่ขึ้นชื่อเรื่องคุณภาพดี ราคาเข้าถึงง่าย มีให้เลือกหลากหลายรสชาติ เหมาะสำหรับเลือกซื้อเป็นของฝากหรือเก็บไว้ลิ้มลองเอง

นำท่านสู่ **ถนนอารบัท (ARBAT STREET)** ซึ่งเป็นถนนคนเดินที่มีทัศนียภาพงดงามตลอดสองฝั่งมีอาคารดีไซน์ทันสมัยผสมผสานกับรูปแบบดั้งเดิมและเป็นแหล่งรวมร้านค้ามากมาย ตั้งแต่ร้านท้องถิ่นไปจนถึงแบรนด์ระดับไฮเอนด์ มีทั้งเสื้อผ้าแฟชั่น เครื่องประดับ ของที่ระลึก ของทำมือ ภาพวาด มีคาเฟ่ ร้านอาหาร รวมถึงห้างสรรพสินค้าเก่าแก่ที่อยู่มาตั้งแต่สมัยโซเวียต

เที่ยง **รับประทานอาหารกลางวัน ณ ภัตตาคาร**

นำท่านเปิดประสบการณ์ที่ **สถานีรถไฟใต้ดิน (ALMATY METRO)** ภายในสถานีตกแต่งอย่างสวยงามมีเอกลักษณ์เฉพาะตัว ซึ่งได้รับอิทธิพลมาจากรัสเซียในช่วงที่เป็นส่วนหนึ่งของสหภาพโซเวียต ซึ่งแต่ละสถานีจะเล่าเรื่องราวเกี่ยวประวัติศาสตร์และวัฒนธรรมที่แตกต่างกันออกไป **(ราคาทัวร์รวมค่าตั๋วรถไฟ)**



นำท่านเข้าชม **โบสถ์ใต้ดินคาซาน (KAZAN CHURCH)** ตั้งอยู่ภายในมหาวิหารคาซาน ซึ่งเป็นโบสถ์ออร์โธดอกซ์ที่เก่าแก่ที่สุดแห่งหนึ่งของเมือง ระหว่างการบูรณะในปี 2021 ได้มีการค้นพบโบสถ์ใต้ดินที่เชื่อกันว่าเคยใช้เป็นสถานที่ประกอบพิธีกรรมอย่างลับๆ ในช่วงการกดขี่ศาสนาสมัยสตาลิน


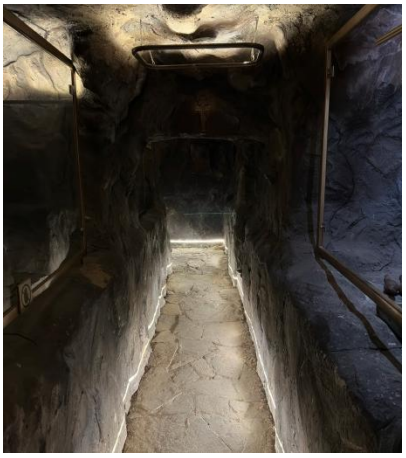
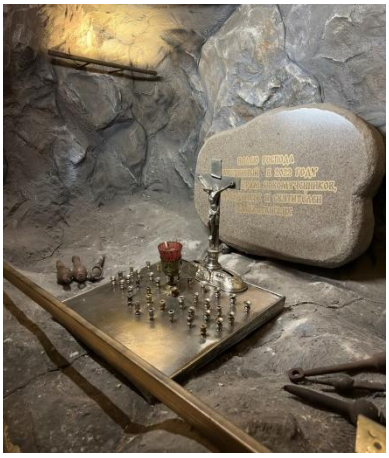

ไม่แนะนำสำหรับผู้มีภาวะ **กลัวที่แคบ** เนื่องจากลักษณะภายในบางส่วนมีเพดานต่ำและไม่อนุญาตให้ยืนตัวตรง

ค่ำ **รับประทานอาหารค่ำ ณ ภัตตาคาร**

จากนั้นนำท่านเดินทางไปยัง **สนามบินอัลมาตี (ALA)**

22.20 น. ออกเดินทางกลับสู่ **สนามบินสุวรรณภูมิ** โดยสายการบิน **AIR ASTANA (KC)** เที่ยวบินที่ **KC8131**

วันที่หก

- **สนามบินสุวรรณภูมิ**



07.05 น. เดินทางถึง **สนามบินสุวรรณภูมิ** โดยสวัสดิภาพ พร้อมความประทับใจในการบริการ

หนังสือเดินทางต้องมีอายุการใช้งานคงเหลือไม่น้อยกว่า 6 เดือน นับจากวันที่เดินทางกลับถึงประเทศไทย และต้องมีหน้าว่างสำหรับประทับตราไม่น้อยกว่า 2 หน้า

***** กรณีถือหนังสือเดินทางต่างชาติ กรุณาสอบถามเพิ่มเติม *****

ในกรณีที่ผู้โดยสารมีไฟล์ทเดินทางภายในประเทศหรือระหว่างประเทศ
ซึ่งเกี่ยวข้องกับวันเดินทางที่ได้ทำการจองไว้กับทางบริษัทฯ
กรุณาแจ้งให้เจ้าหน้าที่ของบริษัทฯ ทราบก่อนชำระเงินค่าตั๋วโดยสาร
มิเช่นนั้นหากเกิดข้อผิดพลาดทางบริษัทฯ ขอสงวนสิทธิ์ในการรับผิดชอบทุกกรณี

อัตราค่าบริการ				
วันเดินทาง	ราคาผู้ใหญ่ และราคาเตียงเสริม (พัก 2-3 ท่าน)	ราคาเด็กเสริมเตียง อายุไม่เกิน 6 ขวบ (พัก 2 ท่าน)	ราคาเด็กไม่เสริมเตียง อายุไม่เกิน 6 ขวบ (พัก 2 ท่าน)	พักเดี่ยว
เดือนธันวาคม 2569				
28 – 02 ม.ค. 70	72,988	72,988	71,988	13,000
30 – 04 ม.ค. 70	72,988	72,988	71,988	13,000
พีเรียดเดินทางเฉพาะช่วงปีใหม่				

อัตรานี้รวม

- ค่าตั๋วเครื่องบินไปและกลับในชั้นประหยัด (ECONOMY CLASS) ค่าภาษีสนามบินทุกแห่ง และค่าที่พักโรงแรมที่ระบุในรายการตามมาตราฐาน (พัก 2-3 ท่าน/ห้อง)
- โรงแรมที่ระบุในโปรแกรมสามารถปรับเปลี่ยนวันที่เข้าพักได้ตามความเหมาะสม
- ค่าอาหารและเครื่องดื่มที่ระบุไว้ในรายการ
- ค่าโค้ชปรับอากาศรถรับ-ส่งสนามบิน และรายการทัวร์ตลอดรายการ
- อัตราค่าเข้าชมสถานที่ที่ระบุไว้ในรายการ
- กระเป๋าเดินทางเพื่อโหลดใต้ท้องเครื่องให้ท่านละ 1 ใบ น้ำหนักไม่เกิน 23 กิโลกรัมต่อ 1 ใบ และกระเป๋าถือขึ้นเครื่อง (HAND CARRY) น้ำหนักต้องไม่เกิน 8 กิโลกรัมต่อ 1 ใบ
- บริการน้ำดื่มบนรถวันละ 1 ขวด/ท่าน
- ประกันภัยในการเดินทางในกรณีที่เสียชีวิตเนื่องจากเกิดอุบัติเหตุ ประกันจะคุ้มครองเป็นจำนวนเงิน 1,000,000 บาท ค่ารักษาพยาบาล 500,000 บาท (คุ้มครองผู้เอาประกันภัยอายุระหว่าง 6-75 ปี ในกรณีที่ผู้เอาประกันภัยอายุต่ำกว่า 6 ปี หรือระหว่าง 75-85 ปีจะคุ้มครอง 50 % ของจำนวนเงินเอาประกันภัย ทั้งนี้ขึ้นอยู่กับเงื่อนไขของกรมธรรม์ และในส่วนกรณีผู้เอาประกันภัยอายุสูงกว่า 85 ปี ทางบริษัทฯ ขอสงวนสิทธิ์ในการคุ้มครอง) วงเงินคุ้มครองอาหารเป็นพิษ (โดยแพทย์จะต้องระบุในใบรับรองแพทย์ว่าอาหารเป็นพิษเท่านั้น)

อัตรานี้ไม่รวม

- ภาษีมูลค่าเพิ่ม 7 % และ ภาษีหัก ณ ที่จ่าย 3 %
- ค่าบริการและค่าใช้จ่ายส่วนตัวที่ไม่ระบุไว้ในรายการ
- ทิปมัคคุเทศก์ท้องถิ่น พนักงานขับรถ ร้านอาหาร ทิปหัวหน้าทัวร์จากเมืองไทย ชำระค่าทิปที่สนามบิน 80 USD ต่อท่าน
- ค่าใช้จ่ายส่วนตัว หรือค่าใช้จ่ายอื่นที่ไม่ได้ระบุไว้ในโปรแกรม
- ค่าทำวีซ่า ค่าทำหนังสือเดินทางไทย และค่าธรรมเนียมสำหรับผู้ถือพาสปอร์ตต่างชาติ
- ค่าอาหารและเครื่องดื่มที่ไม่ได้ระบุไว้ในรายการ
- พนักงานยกกระเป๋าตามโรงแรมที่พัก
- ค่าธรรมเนียมน้ำมันและภาษีสนามบิน ในกรณีที่สายการบินมีการปรับขึ้นราคา
- ค่าใช้จ่ายอันเกิดจากความล่าช้าของสายการบิน อุบัติภัยทางธรรมชาติ การประท้วง การนัดหยุดงาน การจราจล การถูกปฏิเสธไม่ให้ออกและเข้าเมืองจากเจ้าหน้าที่ตรวจคนเข้าเมือง

ข้อควรรู้

01 เงื่อนไขการจองทัวร์

- งวดที่ 1 : สำรองที่นั่งมัดจำ 35,000 บาทต่อท่าน ช่วงเทศกาล 40,000 บาทต่อท่าน ชำระภายใน 3 วันหลังจากจอง (เพื่อเป็นการยืนยันการเดินทาง) พร้อมส่งรายชื่อและหน้าพาสปอร์ตผู้ที่จะเดินทางทันที
- งวดที่ 2 : ชำระยอดส่วนที่เหลือก่อนการเดินทางไม่น้อยกว่า 30 วัน หากไม่ชำระภายในกำหนด ทางบริษัทขออนุญาตถือว่าท่านประสงค์ยกเลิกการเดินทางโดยอัตโนมัติ
- กรณีที่ต้องการซื้อหรือออกตั๋วเครื่องบินทั้งภายในประเทศหรือต่างประเทศ ที่สัมพันธ์กับรายการทัวร์ของลูกค้า ให้ลูกค้าติดต่อเจ้าหน้าที่ของบริษัททัวร์ที่ท่านทำการจองทัวร์เท่านั้น โดยต้องแจ้งเป็นลายลักษณ์อักษร เช่น อีเมล ไลน์ หรือช่องทางใดก็ตามที่เป็นรูปธรรมและลูกค้าต้องได้รับการยืนยันจากเจ้าหน้าที่ของบริษัทในช่องทางเดียวกันก่อนดำเนินการซื้อหรือออกบัตรโดยสารทุกครั้ง หากออกตั๋วหรือซื้อตั๋วเครื่องบินโดยไม่ได้แจ้งและไม่ได้รับการยืนยันกลับจากเจ้าหน้าที่บริษัท โดยเป็นแบบลายลักษณ์อักษรหรือช่องทางที่ระบุไว้ข้างต้น ทางบริษัทขอสงวนสิทธิ์ไม่รับผิดชอบค่าใช้จ่ายที่เกิดขึ้นในทุกกรณี
- หลังจากชำระค่ามัดจำแล้ว สามารถ เปลี่ยนชื่อ ผู้เดินทางได้ก่อนที่บริษัทจะทำการออกตั๋วล่วงหน้า 25 วันก่อนการเดินทาง แต่ทั้งนี้ต้องยึดตามกฎของสายการบินเป็นหลัก
- การติดต่อใดๆ กับทางบริษัท เช่น ทางโทรสาร (แฟกซ์) อีเมล หรือ จดหมาย ต้องดำเนินการภายในวันและเวลาทำการของบริษัทดังนี้ วันจันทร์–วันศุกร์ เวลา 09.00 – 18.00 น. และวันเสาร์เวลา 09.00 – 14.00 น. นอกจากวันเวลาดังกล่าวและวันหยุดนักขัตฤกษ์ที่รัฐบาลประกาศในปีนั้นๆถือว่าเป็นวันหยุดทำการของทางบริษัท

02 กรณียกเลิก

- บริษัทขอสงวนสิทธิ์ไม่คืนเงินมัดจำในทุกกรณี หากมีการแจ้งยกเลิกน้อยกว่า 45 วันก่อนวันเดินทาง เนื่องจากมีค่าใช้จ่ายที่เกิดขึ้นจริง ณ ขณะนั้นซึ่งไม่สามารถเรียกคืนได้ เช่น ค่าตั๋วเครื่องบิน ค่าวีซ่า และค่ามัดจำที่พัก เป็นต้น
- กรณีมีการยกเลิกหลังจากชำระค่าใช้จ่ายเต็มจำนวนแล้ว บริษัทขอสงวนสิทธิ์ไม่คืนเงินทั้งหมดในทุกกรณี
- บริษัทขอสงวนสิทธิ์ในการยกเลิกการเดินทางล่วงหน้าอย่างน้อย 7 วันก่อนเดินทาง หากไม่สามารถจัดคณะผู้เดินทางได้ไม่ถึงจำนวนอย่างน้อย 15 ท่าน ในกรณีดังกล่าวทางบริษัท ยินดีคืนเงินให้เต็มจำนวนหรือจัดหาคณะทัวร์อื่นทดแทนตามความประสงค์ของลูกค้า
- กรณีเจ็บป่วย จนทำให้ไม่สามารถเดินทางได้ต้องมี ใบรับรองแพทย์จากโรงพยาบาล ประกอบการพิจารณา บริษัทจะดำเนินการยื่นเอกสารไปยังสายการบิน โรงแรม และผู้ให้บริการที่เกี่ยวข้อง เพื่อพิจารณาอีกครั้ง ทั้งนี้การดำเนินการอาจใช้ระยะเวลา และบริษัทไม่สามารถยืนยันได้ว่าจะสามารถคืนเงินได้ทั้งหมด บางส่วน หรือไม่สามารถคืนเงิน เนื่องจากทั้งหมดขึ้นอยู่กับดุลยพินิจและเงื่อนไขของสายการบิน โรงแรม และผู้ให้บริการแต่ละรายเป็นสำคัญ

03 ข้อมูลเพิ่มเติมเรื่องโรงแรมที่พัก

เนื่องจากการจัดผังและรูปแบบการจัดห้องพักของแต่ละโรงแรมแตกต่างกัน ห้องพักแต่ละประเภท เช่น ห้องเดี่ยว (SINGLE) ห้องคู่ (TWIN/DOUBLE) และห้องพักสำหรับ 3 ท่าน (TRIPLE ROOM) อาจไม่สามารถจัดให้อยู่ติดกันได้ นอกจากนี้โรงแรมบางแห่งอาจไม่มีห้องพักแบบ 3 ท่าน โดยอาจจัดเป็นเตียงใหญ่ 1 เตียง และเตียงเสริม (EXTRA BED) แทน

ในกรณีที่มีการจัดงานประชุมนานาชาติ (TRADE FAIR) ซึ่งอาจส่งผลให้ราคาที่พักปรับสูงขึ้นและห้องพักในตัวเมืองเต็ม บริษัทฯ ขอสงวนสิทธิ์ในการปรับเปลี่ยนที่พักหรือย้ายไปพักในเมืองใกล้เคียงตามความเหมาะสม

ข้อควรรู้

04 หมายเหตุ โปรดอ่าน

- กรณีผู้เดินทางไม่สามารถเข้า – ออกประเทศหรือเมืองปลายทางได้ อันเนื่องมาจากการปลอมแปลงเอกสารหรือการถูกปฏิเสธหรือห้ามโดยเจ้าหน้าที่ ไม่ว่าด้วยเหตุผลใดทางบริษัทขอสงวนสิทธิ์ ไม่คืนค่าใช้จ่ายทัวร์ทั้งหมดในทุกกรณี
- ในกรณีที่มีจำนวนผู้เดินทางต่ำกว่า 10 ท่าน หรือไม่เป็นไปตามจำนวนขั้นต่ำที่กำหนดสำหรับการยืนยันการเดินทาง ผู้จัดขอสงวนสิทธิ์ในการพิจารณาเรียกเก็บค่าใช้จ่ายเพิ่มเติมตามความเหมาะสมโดยจะแจ้งให้ท่านทราบล่วงหน้า
- ทางบริษัทขอสงวนสิทธิ์ในการเปลี่ยนแปลงรายละเอียดบางประการของรายการทัวร์ เมื่อเกิดเหตุสุดวิสัยหรือเหตุจำเป็นที่ไม่สามารถควบคุมหรือแก้ไข ในกรณีที่เกิดการสูญหาย เสียหาย หรือการบาดเจ็บที่อยู่นอกเหนือความรับผิดชอบของหัวหน้าทัวร์และเหตุสุดวิสัยบางประการ เช่น การนัดหยุดงาน ภัยธรรมชาติ ภัยสงคราม การจลาจล การปฏิวัติ การชุมนุม หรือเหตุการณ์อื่นใดที่อยู่นอกเหนือการควบคุมของทางบริษัท ทั้งนี้ทางบริษัทไม่รับผิดชอบต่อความเสียหายที่เกิดจากสายการบิน เช่น เที่ยวบินล่าช้า การยกเลิกเที่ยวบิน รวมถึงค่าใช้จ่ายเพิ่มเติมที่เกิดขึ้นในทางตรงทางอ้อม ทั้งในช่วงก่อน หลัง และระหว่างเดินทางท่องเที่ยว เช่น การเจ็บป่วย การถูกทำร้าย การสูญหาย ความล่าช้า ค่าตั๋วเครื่องบิน ค่าพาหนะ ค่าอาหารหรืออุบัติเหตุ
- ทางบริษัทขอสงวนสิทธิ์ไม่รับผิดชอบต่อความเสียหายใดที่เกิดขึ้นมาจากเหตุสุดวิสัยหรือเหตุการณ์ที่อยู่นอกเหนือการควบคุมของบริษัทฯ เช่น การดำเนินงานของสายการบินหรือสนามบิน การนัดหยุดงาน ภัยธรรมชาติ ภัยสงคราม การจลาจล การปฏิวัติ การชุมนุม หรือเหตุการณ์อื่นใดที่อยู่นอกเหนือการควบคุมของทางบริษัท ทั้งนี้ทางบริษัทไม่รับผิดชอบต่อความเสียหายที่เกิดจากสายการบิน เช่น เที่ยวบินล่าช้า การยกเลิกเที่ยวบิน รวมถึงค่าใช้จ่ายเพิ่มเติมที่เกิดขึ้นในทางตรง ทางอ้อม ทั้งในช่วงก่อน หลัง และระหว่างเดินทางท่องเที่ยว เช่น การเจ็บป่วย การถูกทำร้าย การสูญหาย ความล่าช้า ค่าตั๋วเครื่องบิน ค่าพาหนะ ค่าอาหารหรืออุบัติเหตุ
- เนื่องจากรายการทัวร์นี้เป็นแบบเหมาจ่ายเบ็ดเสร็จ หากท่านสละสิทธิ์การใช้บริการใดตามที่ระบุในรายการหรือถูกปฏิเสธการเข้าประเทศไม่ว่าด้วยเหตุผลใด ทางบริษัทขอสงวนสิทธิ์ไม่คืนเงินในทุกกรณี
- เมื่อท่านได้ดำเนินการชำระเงินมัดจำหรือชำระค่าบริการเต็มจำนวน ไม่ว่าจะชำระผ่านตัวแทนของบริษัทหรือชำระโดยตรงกับบริษัท ทางบริษัทจะถือว่าท่านได้รับทราบและยอมรับเงื่อนไขตามที่กำหนด
- กำหนดการเดินทางอาจมีการเปลี่ยนแปลงได้ตามความเหมาะสม โดยบริษัทจะคำนึงถึงประโยชน์และความปลอดภัยของคณะผู้เดินทางเป็นสำคัญ
- บริษัทไม่รับผิดชอบในกรณีที่ถูกปฏิเสธการเข้าเมืองโดยเจ้าหน้าที่ตรวจคนเข้าเมือง
- สำหรับผู้โดยสารที่ไม่ได้ถือหนังสือเดินทาง (PASSPORT) ไทย หรือหนังสือเดินทางของบุคคลต่างด้าว ผู้โดยสารจะต้องรับผิดชอบในการดำเนินการเรื่องเอกสารวีซ่า (VISA) รวมถึงการแจ้งเข้า – ออกประเทศไทยด้วยตนเอง ทั้งนี้บริษัทจะไม่รับผิดชอบในกรณีที่ท่านถูกปฏิเสธการเข้า – ออกประเทศ โดยเจ้าหน้าที่ตรวจคนเข้าเมืองของประเทศไทยไม่ว่าด้วยเหตุผลใดก็ตาม
- เมื่อท่านได้ทำการจองรายการทัวร์ของบริษัทแล้ว ถือว่าท่านได้รับทราบ ยอมรับ และตกลงตามเงื่อนไขและรายละเอียดทั้งหมดที่ระบุไว้ในเอกสาร

แผนประกันภัย

ข้อตกลงคุ้มครอง (INSURING AGREEMENT)

รายการคุ้มครอง	จำนวนเงินเอาประกันภัย (บาท) SUM INSURED (BHT.)
1. เสียชีวิต สูญเสียอวัยวะ สายตา หรือทุพพลภาพถาวรสิ้นเชิง อ.บ.1 ต่อคน PA. 1: Loss of life, dismemberment, loss of sight or total permanent disability per person	1,000,000
2. การรักษาพยาบาลต่ออุบัติเหตุแต่ละครั้งต่อคนหรือต่อระยะเวลาการเดินทาง คุ้มครองไม่เกิน PA. 2: Medical expenses due to accident, limit per person and per period of Insurance	500,000
2.1) การเคลื่อนย้ายผู้ป่วยกลับภูมิลำเนาหรือสถานพยาบาลจากกรณีอุบัติเหตุ การเดินทางกลับประเทศหรือโรงพยาบาลที่เหมาะสมในประเทศ รวมถึงการเดินทางด้วยรถพยาบาลจากจุดเกิดเหตุไปยังสถานพยาบาลขณะอยู่ในต่างประเทศ (รวมอยู่ในค่ารักษาพยาบาล ข้อ 2) Evacuation expense from injury, return transport of insured to residence or to suitable hospital closest to residence, incl. appropriate car ambulance from event place to hospital (included in no.2 sum insured)	100,000
2.2) การรักษาพยาบาลอันเนื่องมาจากการก่อการร้าย ต่ออุบัติเหตุแต่ละครั้ง ต่อคน หรือต่อระยะเวลาการเดินทาง (รวมอยู่ในค่ารักษาพยาบาล ข้อ 2) Medical Expenses due to Act of Terrorism, limit per person and per period of Insurance, (included in no.2 sum insured)	30,000
2.3) คุ้มครองพิเศษค่ารักษาพยาบาลจากอุบัติเหตุจากการเล่นสกี การดำน้ำ (snorkeling) ผู้โดยสารเรือเร็ว บานาน่าโบท เจ็ทสกี เรือลากร่ม และซีวอร์กเกอร์ ต่ออุบัติเหตุแต่ละครั้ง ต่อคน หรือต่อระยะเวลาการเดินทาง (รวมอยู่ในค่ารักษาพยาบาล ข้อ 2) Special coverage: Medical expenses arising from accident from skiing, snorkeling, speed boat, banana boat, jet ski, parasailing (pulled by speed boat), sea walker, per each accident (included in no.2 sum insured)	คุ้มครอง Covered
3. ค่าใช้จ่ายในการขนส่งศพกลับภูมิลำเนา คุ้มครองไม่เกิน PA. 3: Repatriation expense for mortal remains	100,000
4. อาหารเป็นพิษ คุ้มครองไม่เกิน PA. 4: Food poisoning	100,000
5. ชดเชยรายได้รายวันในกรณีเข้ารักษาพยาบาลผู้ป่วยในจากอุบัติเหตุในและต่างประเทศต่อวัน (สูงสุด 30 วัน) PA. 5: Hospitalization benefit from injury - domestic and outbound per day (max 30 days)	800

