บริษัท รอยยิ้มสดใสทัวร์ จำกัด

338/38 หมู่บ้าน เวิร์คเพลส เพชรเกษม 81-2 ถนนมาเจริญ
แขวงหนองค้างพลู เขตหนองแขม กรุงเทพมหานคร 10160

License No.11/13651

@ROYYIMSODSAI | รอยยิ้ม สดใส ทัวร์ | ROYYIMSODSAI_TOURS | ROYYIMSODSAI_TOURS



ชื่อโปรแกรม : โซล-นามิ-เซจง 5วัน 3คืน

พีเรียดเดินทาง : 6 มีนาคม – 31 กรกฎาคม 2570

เส้นทางท่องเที่ยว : เกาะนามิ - สะพานแขวนชุนชอน – ห้องสมุดสตาร์ฟิลด์ - อิสระ 1 วัน -

ศูนย์เครื่องสำอาง – ศูนย์น้ำมันสนเข็มแดง – ศูนย์โสม/ร้านค้าสมุนไพร – ซุปเปอร์มาร์เก็ตขนมของฝาก

SEOUL – NAMI – SEJONG



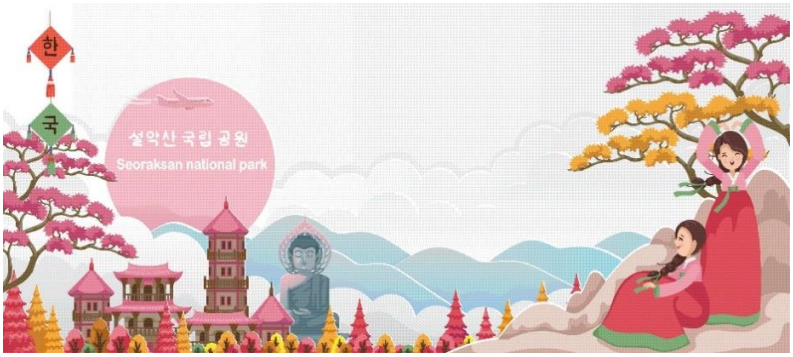

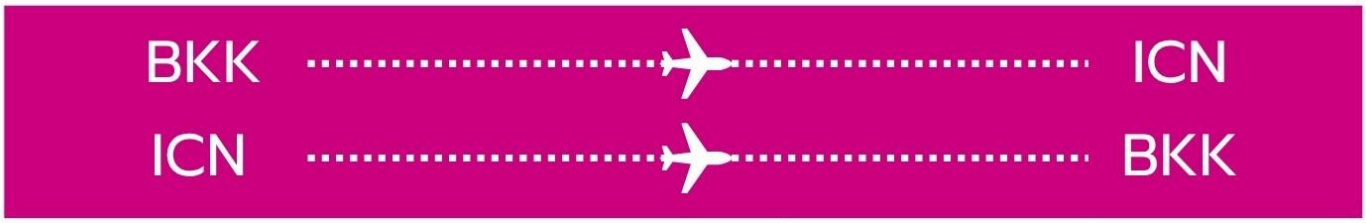

วันที่	โปรแกรมทัวร์	อาหาร			โรงแรม
		เช้า	เที่ยง	เย็น	
1	นัดพบที่สนามบินสุวรรณภูมิ ชั้น 4 ประตู 10				
2	เดินทางจากสนามบินสุวรรณภูมิ-สนามบินนานาชาติอินชอน - เกาะนามิ - สะพานแขวนชุนชอน	✗	✓ Korean Food	✓ Korean Food	CHUNCHON SEJONG HOTEL หรือเทียบเท่า
3	ห้องสมุดสตาร์ฟิล ห้าง Coex Mall - ศูนย์เครื่องสำอาง	✓ Hotel Breakfast	✗	✗	SEJONG HOTEL หรือเทียบเท่า
4	เที่ยวกรุงโซลแบบอิสระด้วยตัวเอง 1 วัน	✓ Hotel Breakfast	✗	✗	SEJONG HOTEL หรือเทียบเท่า
5	ศูนย์สมุนไพร / น้ำมันสนเข็มแดง ซุปเปอร์มาร์เก็ต	✓ Hotel Breakfast	✗		

Note : โปรแกรมนี้เป็นท่องเที่ยวแบบอิสระ ไม่มีหัวหน้าทัวร์ร่วมเดินทางด้วย จะไปเจอกับผู้นำเที่ยวที่สนามบินอินชอน

** ท่านต้องได้รับอนุมัติ KETA ก่อนเดินทาง และตรวจสอบความถูกต้องด้วยตนเอง หากไม่ได้รับอนุมัติ/ข้อมูลผิด ไม่สามารถยกเลิก คืนค่าทัวร์ และ ค่าบริการได้

** ข้อยกเว้นของ KETA คือ อายุต่ำกว่า 17 ปี และเกินกว่า 65 ปี แต่ต้องมี E-Arrival card (ทัวร์เตรียมให้)

** บริษัทไม่มีส่วนรับผิดชอบหากท่านไม่ผ่านด่านตรวจคนเข้าเมือง และหากท่านไม่ติดต่อทัวร์หลังจากเครื่องลงภายใน 1 ชั่วโมง ถือว่าท่านไม่เข้าร่วมทัวร์ ไม่สามารถใช้สิทธิ์ที่พัก ตั๋วกลับ และไม่เรียกร้องค่าทัวร์ ค่าบริการคืนได้

วันที่ 1 : สนามบินสุวรรณภูมิ

20.00 – 22.00 : นัดหมายสนามบินสุวรรณภูมิ ชั้น4 บริเวณประตู 10 สังเกตป้ายรับ SEOUL

เวลานัดหมายจริงจะขึ้นอยู่กับเที่ยวบินในวันนั้นๆ (JEJU AIR / AIR BUSAN / TWAY /JIN AIR หรือเทียบเท่า)

บริษัทขอสงวนสิทธิ์เป็นผู้จัดการเรื่องเที่ยวบิน และสนามบินเตามความเหมาะสม ผู้เดินทางไม่สามารถเลือกได้

** ตั๋วเครื่องบินเป็นประเภทประหยัด ไม่มีหัวหน้าทัวร์ร่วมเดินทาง**

วันที่ 2 : สนามอินชอน – เกาะนามิ – สะพานแขวนซุนชอน

ออกเดินทางสู่ สนามบินอินชอน ประเทศเกาหลีใต้ (ไม่มีบริการอาหารและเครื่องดื่มบนเครื่อง)

เดินทางถึง สนามบินอินชอน กรุงโซล ประเทศเกาหลีใต้ ผ่านการตรวจคนเข้าเมืองรับสัมภาระผ่านจุดคัดกรองตามระเบียบของสนามบิน (เวลาที่เกาหลีเร็วกว่าไทย 2 ชั่วโมง) ออกมาจะพบผู้นำเที่ยวรอรับคณะอยู่ที่สนามบิน

ขอสงวนสิทธิ์การรวมคณะจากหลายโปรแกรม เพื่อออกเดินทางพร้อมกัน **มีเวลาให้ได้เตรียมตัวเข้าห้องน้ำ ก่อนเริ่มออกเดินทาง**

เที่ยง : พาท่านรับประทานอาหารกลางวัน เป็นเมนูอาหารท้องถิ่นเกาหลี



บ่าย : นำท่านเดินทางสู่ **เกาะนามิ** สถานที่ท่องเที่ยวสุดโรแมนติก โด่งดังจากหนัง และซีรี่ย์ทั้งเกาหลี และไทย เกาะนามิถูกสมมุติให้เป็นประเทศพิเศษ ไร้มลภาวะ การเดินทางต้องลงเรือไปยังเกาะ เหมาะกับการมาปิคนิค สามารถเดินเล่นสูดอากาศบริสุทธิ์ หรือทำกิจกรรมต่างๆเช่น นั่งรถชมรอบเกาะ ปั่นจักรยาน ทานขนมแป้งทอด หรือถ่ายรูปกับแนวต้นสนที่เรียงรายแบบสวยงาม มีรูปปั้นคู่รักตามรอยซีรีย์เรื่อง Winter Love Song โดยคุณจะได้พบกับใบไม้สีเหลืองอร่ามที่กำลังร่วงหล่นลงจากกิ่งก้าน อย่าลืมที่จะแวะไปเดินเล่นที่ “สะพานแห่งจูบแรก” (First Kiss Glass Sequoia Bridge) เพราะที่นี่ถือได้ว่าเป็นฉากจูบฉากแรกระหว่างพระนางของซีรีส์เพลงรักในสายลมหนาว เรียกได้ว่าเป็นฉากที่แสนอบอุ่นหัวใจของใครหลาย ๆ คน แถมสะพานแห่งนี้ หากดูด้วยตายังสวยงามยิ่งกว่าในซีรีส์เสียอีก รับรองว่าต้องประทับใจกับบรรยากาศที่สวยงาม เพิ่มความอินไปกับฉากรักในตำนานของซีรีส์เรื่องนี้เพิ่มขึ้นอีกหลายเท่า

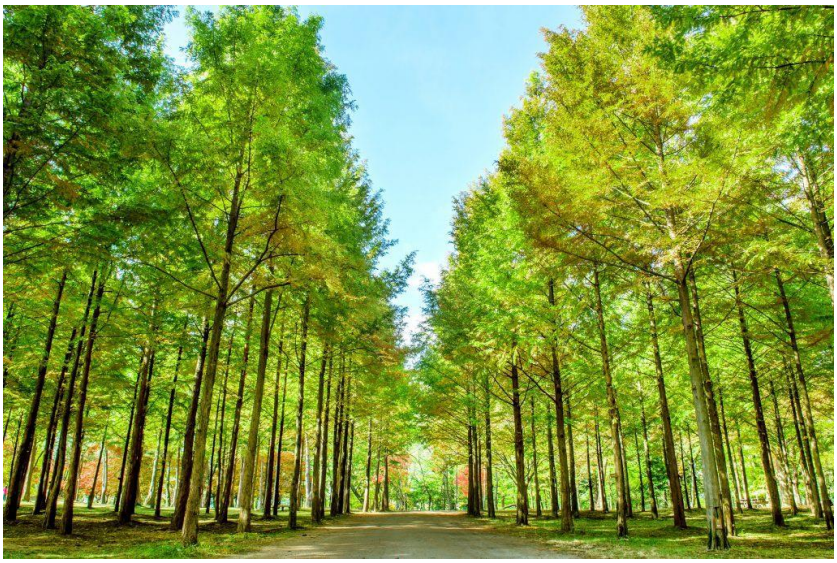







นำท่านเดินทางสู่ Chuncheon Sairo 248 หรือ (สะพานแขวนชุนชอน) แห่งใหม่ริมทะเลสาบและลำธารในเมืองชุนชอน จังหวัดคังวอนโด ประเทศเกาหลีใต้ สะพานแขวนคนเดินข้าม มีความยาว 248 เมตร ความกว้าง 1.5 เมตร พื้นสะพานเป็น เกรตติ้งเหล็ก (Steel Grating) มองทะลุเห็นน้ำด้านล่างและมีความโยกเล็กน้อยเพิ่มความตื่นเต้น สามารถมองเห็นวิวทะเลสาบอียมโฮ , เกาะเลโก้แลนด์ และสะพานชุนชอนได้แบบ 360 องศา

เย็น : พาท่านรับประทานอาหารเย็น เป็นเมนูอาหารท้องถิ่นเกาหลี

นำท่านเชคอินเข้าสู่ที่พัก **CHUNCHON SEJONG HOTEL** หรือเทียบเท่านอกเมือง
นำท่านสู่ให้ท่านได้อิสระพักผ่อนตามอัธยาศัย

การพักผ่อนที่นี่มีความสะดวกสบายด้วยร้านอาหาร ร้านสะดวกซื้อ มีให้เลือกมากมาย

เพื่อไม่เป็นการรบกวนเวลา ให้ท่านได้อิสระอาหารเย็นตามอัธยาศัย

วันที่ 3 : ห้องสมุดสตาร์ฟิลด์ - ศูนย์เครื่องสำอาง – เชคอินโรงแรม - อิสระตามอัธยาศัย

เช้า : รับประทานอาหารเช้า บริการในโรงแรมที่พัก



เที่ยง : นำท่านเดินทางสู่ **ห้องสมุดสตาร์ฟิลด์** ตั้งอยู่ในห้างสรรพสินค้าขนาดใหญ่ สุดหรูหรา ย่านคังนัม Coex Mall เป็นห้องสมุดที่ใหญ่ที่สุดในประเทศเกาหลีใต้ มีหนังสือให้เลือกมากมาย พร้อมมุมสงบๆเงียบๆ ระบบสืบค้นที่ทันสมัย และที่ที่ทำให้คนเกาหลีหันมารักการอ่านมากขึ้น หลายๆคนนิยมมาถ่ายรูปความสวยงามของที่นี่และท่านยังสามารถเดินช้อปปิ้งสินค้าเกาหลีแบรนด์ต่างๆในห้างดังแห่งนี้ได้อย่างจุใจอีกด้วย

พาท่านสู่ **ศูนย์เครื่องสำอาง** เอาใจคนรักผิว ชมศูนย์เครื่องสำอางประเภทเวชสำอางที่หมอศัลยกรรมเกาหลีร่วมออกแบบมากมาย มีผลิตภัณฑ์ต่างๆ ที่เหมาะกับผู้ที่มีปัญหาผิวหน้า และครีมที่รวมนวัตกรรมบำรุงผิวหน้าขั้นสุดของเกาหลี ในศูนย์จะมีสเต็มเซลล์ เซรั่ม ครีมบำรุงเดย์ไนท์ ซึ่งจะมีสรรพคุณยกกระชับผิว แบบรักษาผิวล้ำลึก ฟื้นฟูผิวเหมือนกับได้เข้าคลินิกกันเลยทีเดียว ที่สำคัญราคาไม่แงเพราะมาถึงศูนย์รวมโดยตรง นำกลับไปใช้ที่ประเทศไทยได้ ผลลัพธ์ดูเด็กลงทันตาทันใจ

เพื่อไม่เป็นการรบกวนเวลา ให้ท่านได้อิสระอาหารกลางวันตามอัธยาศัยที่ห้าง Coex Mall

เย็น: นำท่านเชคอินเข้าสู่ที่พัก SEJONG HOTEL หรือเทียบเท่าในกรุงโซล ให้ท่านได้อิสระพักผ่อนตามอัธยาศัย

** โรงแรมสามารถเข้าเชคอินได้หลังบ่าย 2 หรือ บ่าย 3 ขึ้นอยู่กับระเบียบของโรงแรมที่เข้าพัก
** ในคณะ อาจจะมีการส่งเข้าที่พักหลายโรงแรม **

เพื่อไม่เป็นการรบกวนเวลา ให้ท่านได้อิสระอาหารเย็นตามอัธยาศัย



วันที่ 4 : ท่องเที่ยวกรุงโซลแบบอิสระ 1 วัน

เช้า : รับประทานอาหารเช้า บริการในโรงแรมที่พัก

ให้ท่านได้ **ท่องเที่ยวแบบอิสระ** ตามอัธยาศัยเต็ม **1** วัน ที่พักอยู่ใกล้ขนส่งสาธารณะ อาทิ รถไฟฟ้าใต้ดิน รถเมล์ รถแท็กซี่ รอบๆที่พักยังมีร้านสะดวกซื้อ ร้านอาหาร บรรยากาศวิถีชีวิตคนเกาหลีโดยแท้

ท่านสามารถเดินทางท่องเที่ยวตามความต้องการได้อย่างเต็มที่ ไม่ว่าจะช้อปปิ้งเสื้อผ้าแฟชั่น เข้าคลินิกความงาม ตะลุยกินของขึ้นชื่อ เดินเล่นย่านดัง ซองซู ฮงแด เมียงดง คังนัม หรือจะเที่ยวสวนสนุกล็อตเต้ ไปขึ้นโซลสกายชมวิว หรือเที่ยวห้างฮุนได ยออิโด ไปคลองกุญแจคู่รักนัมซานทาวเวอร์ ไปใส่ชุดฮันบกเข้าเยี่ยมชมพระราชวังต่างๆ หรือจะท่องราตรีที่ไม่หลับใหลแห่งกรุงโซล เป็นโปรแกรมที่ตอบโจทย์นักเที่ยวได้ตรงเป้าหมาย ตามความชอบอย่างแท้จริง

**ไม่มีบริการผู้นำเที่ยว และรถนำเที่ยว

**ไม่มีบริการอาหารกลางวัน และอาหารเย็น



วันที่ 5 : ศูนย์น้ำมันสนเข็มแดง – ศูนย์โสม/สมุนไพร – ร้านซุปเปอร์ขนมของฝาก - สนามบินสุวรรณภูมิ ประเทศไทย

เช้า : รับประทานอาหารเช้า บริการในโรงแรมที่พัก

พาท่านสู่ **ศูนย์น้ำมันสนเข็มแดง** ตามตำหรับยาโบราณสมัยราชวงศ์โชซอน ที่ถูกบันทึกไว้เป็นลายลักษณ์อักษร ปัจจุบันได้นำมาสกัดด้วยวิธีที่ทันสมัยดึงสรรพคุณที่ดีที่สุดออกมาในรูปแบบที่ทานได้ง่าย และบำรุงสุขภาพได้ดีที่สุด น้ำมันสนเข็มแดงมีสรรพคุณช่วยในการทำความสะอาดระบบหลอดเลือด เคลียร์หลอดเลือดที่อุดตัน ลดคลอเลสเตอรอล ความดัน เบาหวาน ป้องกันเส้นเลือด ตีบ แตก ตัน อีกทั้งยังช่วยให้การผ่อนคลาย หลับสนิทมากขึ้น ผิวพรรณดูมีสุขภาพดีรับประทานเป็นประจำ ร่างกายแข็งแรงขึ้นตามลำดับ และยังมีผลิตภัณฑ์ออแกนิคที่สกัดมาจากสนเข็มแดง



พาท่านสู่ **ศูนย์โสม/สมุนไพรฮอตเก้นามู** ศูนย์โสมแห่งนี้รัฐบาลรับรองคุณภาพว่าผลิตจากโสมที่อายุ6 ปีซึ่งถือว่าเป็นโสมที่มีคุณภาพดีที่สุด ภายในจะมีเจ้าหน้าที่ให้ความรู้เกี่ยวกับโสม พร้อมอธิบายคุณภาพและผลิตภัณฑ์ที่ผลิตจากโสม ให้ท่านได้เลือกซื้อโสมที่มีคุณภาพดีที่สุดและราคาถูก กลับปบำรุงร่างกายหรือฝากญาติผู้ใหญ่ที่ท่านรักและนับถือที่ และยังมีสมุนไพรบำรุงตับฮ็อตเก้นามูจัดจำหน่ายอีกด้วย

พาท่านสู่ **ซุปเปอร์ขนมของฝาก** เป็นร้านขายขนมและของฝากราคาส่งยอดฮิต เหมาะสำหรับการซื้อของฝากก่อนกลับไทย มีให้ชิม ให้เลือกมากมาย ขนมเกาหลี,ช็อคโกแลต, บราวนี่, มาม่า, สาหร่าย, วุ้นเส้น, ชาส้ม, ชาเขียว แผ่นมาส์กหน้า เป็นต้น



พาท่านสู่สนามบิน อินชอน เพื่อเดินทางกลับประเทศไทย

บริษัทขอสงวนสิทธิ์เป็นผู้จัดการเรื่องเที่ยวบิน และสนามบินเตามความเหมาะสม ผู้เดินทางไม่สามารถเลือกได้

** ตั๋วเครื่องบินเป็นประเภท ประหยัด ไม่มีหัวหน้าทัวร์ **

เดินทางถึง ประเทศไทย โดยสวัสดิภาพ พร้อมความประทับใจ..... เจอกันใหม่ทริปหน้า





Seoul - Nami + Sejong 5วัน3คืน

Seoul - Nami + Sejong 5วัน3คืน (Special Package | 06/03/2027~31/07/2027)

มีนาคม 2570

วันนี้ ‹ ›

จันทร์	อังคาร	พุธ	พฤหัส	ศุกร์	เสาร์	อาทิตย์
1	2	3	4	5	6 ฿10,999 Mega Sale Big Sale 6ที่ว่าง	7 ฿10,999 Mega Sale Big Sale 6ที่ว่าง
8 ฿10,999 Mega Sale Big Sale 6ที่ว่าง	9 ฿11,499 Mega Sale Big Sale 6ที่ว่าง	10 ฿11,999 Mega Sale Big Sale 6ที่ว่าง	11 ฿11,999 Mega Sale Big Sale 6ที่ว่าง	12 ฿11,999 Mega Sale Big Sale 6ที่ว่าง	13 ฿11,499 Mega Sale Big Sale 6ที่ว่าง	14 ฿10,999 Mega Sale Big Sale 6ที่ว่าง
15 ฿10,999 Mega Sale Big Sale 6ที่ว่าง	16 ฿11,499 Mega Sale Big Sale 6ที่ว่าง	17 ฿11,999 Mega Sale Big Sale 6ที่ว่าง	18 ฿11,999 Mega Sale Big Sale 6ที่ว่าง	19 ฿11,999 Mega Sale Big Sale 6ที่ว่าง	20 ฿11,499 Mega Sale Big Sale 6ที่ว่าง	21 ฿10,999 Mega Sale Big Sale 6ที่ว่าง
22 ฿10,999 Mega Sale Big Sale 6ที่ว่าง	23 ฿11,499 Mega Sale Big Sale 6ที่ว่าง	24 ฿11,999 Mega Sale Big Sale 6ที่ว่าง	25 ฿11,999 Mega Sale Big Sale 6ที่ว่าง	26 ฿11,999 Mega Sale Big Sale 6ที่ว่าง	27 ฿11,999 Mega Sale Big Sale 6ที่ว่าง	28 ฿11,999 Mega Sale Big Sale 6ที่ว่าง
29 ฿11,999 Mega Sale Big Sale 6ที่ว่าง	30 ฿11,999 Mega Sale Big Sale 6ที่ว่าง	31 ฿11,999 Mega Sale Big Sale 6ที่ว่าง				

Seoul - Nami + Sejong 5วัน3คืน

Seoul - Nami + Sejong 5วัน3คืน (Special Package | 06/03/2027~31/07/2027)

เมษายน 2570

วันนี้ ‹ ›

จันทร์	อังคาร	พุธ	พฤหัส	ศุกร์	เสาร์	อาทิตย์
			1 ฿12,999 Mega Sale Big Sale 6ที่ว่าง	2 ฿14,999 Mega Sale Big Sale 6ที่ว่าง	3 ฿12,999 Mega Sale Big Sale 6ที่ว่าง	4 ฿13,999 Mega Sale Big Sale 6ที่ว่าง
5 ฿13,999 Mega Sale Big Sale 6ที่ว่าง	6 ฿13,999 Mega Sale Big Sale 6ที่ว่าง	7 ฿14,999 Mega Sale Big Sale 6ที่ว่าง	8 ฿15,999 Mega Sale Big Sale 6ที่ว่าง	9 ฿16,999 Mega Sale Big Sale 6ที่ว่าง	10 ฿17,999 Mega Sale Big Sale 6ที่ว่าง	11 ฿16,999 Mega Sale Big Sale 6ที่ว่าง
12 ฿15,999 Mega Sale Big Sale 6ที่ว่าง	13 ฿14,999 Mega Sale Big Sale 6ที่ว่าง	14 ฿13,999 Mega Sale Big Sale 6ที่ว่าง	15 ฿12,999 Mega Sale Big Sale 6ที่ว่าง	16 ฿11,999 Mega Sale Big Sale 6ที่ว่าง	17 ฿11,499 Mega Sale Big Sale 6ที่ว่าง	18 ฿10,999 Mega Sale Big Sale 6ที่ว่าง
19 ฿10,999 Mega Sale Big Sale 6ที่ว่าง	20 ฿11,499 Mega Sale Big Sale 6ที่ว่าง	21 ฿11,999 Mega Sale Big Sale 6ที่ว่าง	22 ฿11,999 Mega Sale Big Sale 6ที่ว่าง	23 ฿11,999 Mega Sale Big Sale 6ที่ว่าง	24 ฿11,499 Mega Sale Big Sale 6ที่ว่าง	25 ฿10,999 Mega Sale Big Sale 6ที่ว่าง
26 ฿10,999 Mega Sale Big Sale 6ที่ว่าง	27 ฿11,999 Mega Sale Big Sale 6ที่ว่าง	28 ฿12,999 Mega Sale Big Sale 6ที่ว่าง	29 ฿14,999 Mega Sale Big Sale 6ที่ว่าง	30 ฿16,999 Mega Sale Big Sale 6ที่ว่าง		

Seoul - Nami + Sejong 5วัน3คืน

Seoul - Nami + Sejong 5วัน3คืน (Special Package | 06/03/2027~31/07/2027)

พฤษภาคม 2570

วันนี้ ‹ ›

จันทร์	อังคาร	พุธ	พฤหัส	ศุกร์	เสาร์	อาทิตย์
					1 ฿14,999 Mega Sale Big Sale 6ที่ว่าง	2 ฿11,999 Mega Sale Big Sale 6ที่ว่าง
3 ฿11,499 Mega Sale Big Sale 6ที่ว่าง	4 ฿11,499 Mega Sale Big Sale 6ที่ว่าง	5 ฿11,999 Mega Sale Big Sale 6ที่ว่าง	6 ฿11,999 Mega Sale Big Sale 6ที่ว่าง	7 ฿11,999 Mega Sale Big Sale 6ที่ว่าง	8 ฿11,499 Mega Sale Big Sale 6ที่ว่าง	9 ฿10,999 Mega Sale Big Sale 6ที่ว่าง
10 ฿10,999 Mega Sale Big Sale 6ที่ว่าง	11 ฿11,499 Mega Sale Big Sale 6ที่ว่าง	12 ฿11,999 Mega Sale Big Sale 6ที่ว่าง	13 ฿11,999 Mega Sale Big Sale 6ที่ว่าง	14 ฿11,999 Mega Sale Big Sale 6ที่ว่าง	15 ฿11,499 Mega Sale Big Sale 6ที่ว่าง	16 ฿10,999 Mega Sale Big Sale 6ที่ว่าง
17 ฿10,999 Mega Sale Big Sale 6ที่ว่าง	18 ฿11,499 Mega Sale Big Sale 6ที่ว่าง	19 ฿11,999 Mega Sale Big Sale 6ที่ว่าง	20 ฿11,999 Mega Sale Big Sale 6ที่ว่าง	21 ฿11,999 Mega Sale Big Sale 6ที่ว่าง	22 ฿11,499 Mega Sale Big Sale 6ที่ว่าง	23 ฿10,999 Mega Sale Big Sale 6ที่ว่าง
24 ฿10,999 Mega Sale Big Sale 6ที่ว่าง	25 ฿11,499 Mega Sale Big Sale 6ที่ว่าง	26 ฿11,999 Mega Sale Big Sale 6ที่ว่าง	27 ฿11,999 Mega Sale Big Sale 6ที่ว่าง	28 ฿11,999 Mega Sale Big Sale 6ที่ว่าง	29 ฿11,499 Mega Sale Big Sale 6ที่ว่าง	30 ฿11,499 Mega Sale Big Sale 6ที่ว่าง
31 ฿11,499 Mega Sale Big Sale 6ที่ว่าง						

สำคัญโปรดอ่าน!!! หากท่านตกลงจองและชำระเงินแล้ว ถือว่ายอมรับเงื่อนไขดังกว่าว โดยไม่สามารถเรียกร้องใด ๆได้

1. ราคานี้ไม่รวม ค่าบริการ **1,500** บาท / ท่าน ชำระวันเดินทาง
2. ราคาโปรโมชั่น จะถูกปรับขึ้นตามลำดับโดยอ้างอิงจากเวบไซต์เป็นหลัก
3. หากเลือกราคาโปรโมชั่น ต้องชำระเต็มจำนวน และไม่สามารถ ยกเลิก เปลี่ยนแปลง รีฟันได้ทุกกรณี
4. ราคาโปรโมชั่นสงวนสิทธิ์สำหรับพาสปอร์ตไทยเท่านั้น หากใช้พาสปอร์ตต่างชาติมีค่าบริการเพิ่ม **3000** บาท
5. ทัวร์นี้จะต้องมีผู้เดินทางขั้นต่ำ **15** ท่านขึ้นไปต่อทริป หากจำนวนไม่ถึง บริษัทขอสงวนสิทธิ์เลื่อนการเดินทาง ยกเลิก หรือปรับเพิ่มอัตราค่าบริการ ตามความจำเป็นและเหมาะสม โดยคำนึงถึงประโยชน์ของผู้เดินทางเป็นหลัก
6. สงวนสิทธิ์บริษัทเป็นผู้จัดการเที่ยวบิน สนามบิน ที่พัก และแจ้งต่อผู้เดินทาง **3-1** วันล่วงหน้า แต่จะมีการส่งใบนัดหมายแจ้งเวลานัดพบให้ก่อน และทัวร์นี้ไม่หัวหน้าทัวร์ร่วมเดินทางจากไทย แต่มรเจ้าหน้าที่ส่งกรุ๊ปต้อนรับและเตรียมเอกสารการเดินทางให้ที่ไทย ท่านจะเจอผู้นำเที่ยวที่สนามบินนิวชิโตเสะเลย
7. ทัวร์นี้ต้องใช้ **K-ETA** กรุณาตรวจสอบความถูกต้องด้วยตนเอง หากไม่สามารถเดินทางได้ บริษัทจะไม่รับผิดชอบ และไม่สามารถ รีฟันค่าทัวร์ค่าบริการคืนได้

อัตรานี้รวม

- ตั๋วโดยสารแบบประหยัด ไป-กลับ พร้อมคณะ
- ค่าน้ำหนักกระเป๋าสัมภาระ ตามสายการบินกำหนด 15-20 กก.
- ค่าภาษีสนามบิน ทุกแห่งที่มี
- ค่าที่พักระดับมาตรฐาน 3 คืน (พักห้องละ2-3ท่าน)
- ค่ารถนำเที่ยวตามรายการโปรแกรม
- ค่าผู้นำทัวร์ตามโปรแกรม
- ค่าเข้าชมสถานที่ตามโปรแกรม
- ค่าอาหารตามระบุในโปรแกรม
- ค่าประกันอุบัติเหตุระหว่างเดินทาง วงเงิน 1,000,000บาท (เงื่อนไขตามกรมธรรม์)

** ผู้นำทัวร์จะบริการที่ประเทศเกาหลีเท่านั้น ขอสงวนสิทธิ์ไม่ร่วมเดินทางระหว่างประเทศพร้อมคณะ

อัตรานี้ไม่รวม

- ค่าบริการ **1,500** บาท/ ท่าน ชำระวันเดินทาง ** กรณีไม่เดินทาง ไม่สามารถยกเว้นค่าบริการได้**
- ค่าพาสปอร์ต / ค่าวีซ่า /K-ETA
- ค่าน้ำหนักกระเป๋าสัมภาระที่เกินกำหนด
- ค่าใช้จ่ายส่วนตัว มินิบาร์ ซักรีด
- ค่าอาหารและเครื่องดื่มนอกเหนือรายการทัวร์
- ค่าอาหารตามหลักศาสนา
- ค่ารถ ค่าเดินทางหากแยกจากคณะทัวร์
- ค่าเข้าชม ค่าอุปกรณ์ ค่าเล่นกิจกรรม นอกจากที่ทัวร์กำหนด
- ค่าปรับต่างๆ หากทำความผิดตามกฎหมายของประเทศนั้นๆ
- ค่าภาษีมูลค่าเพิ่ม7% และภาษีหัก ณ ที่จ่าย 3% (ในกรณีออกใบเสร็จเต็มรูปแบบ)

**หมายเหตุ : กรณีมีการปรับขึ้นค่าธรรมเนียม / ภาษีสนามบิน/น้ำมัน/ภาษีน้ำมัน หรือค่าอื่นๆ อาทิ โรงแรม / ค่าแลนด์ บริษัทขอแจ้งปรับขึ้นตามจริง ตามสถานการณ์ของการเดินทางในพีเรียดนั้นๆ

ข้อกำหนดและเงื่อนไข

1. **การชำระเงิน**
   - **เลือกจองทัวร์ราคาโปรโมชั่น ต้องชำระเต็มจำนวนเท่านั้น อ้างอิงราคาจากเวบไซต์ ณ วันชำระ หากจองไว้ แต่เกินกำหนดชำระแล้ว ถือว่าหมดอายุ ต้องตรวจสอบราคาใหม่ ห้ามนำราคาเดิมมาใช้อีก**
   - **เลือกจองราคาปกติ/กรุ๊ปเหมา ชำระมัดจำ 50% และชำระส่วนที่เหลือ ก่อนเดินทางขั้นต่ำ 30 วัน หากท่านไม่ชำระส่วนที่เหลือตามกำหนด ถือว่าสละสิทธิ์ ไม่สามารถเรียกร้องคืนได้ทุกกรณี**
2. **การยกเลิกการเดินทาง**
   - **ยกเลิกการจองราคาปกติไม่น้อยกว่า 30วัน ก่อนเดินทางคืน 100% หลังหักค่าใช่จ่าย ของยอดชำระแล้ว**
   - **ยกเลิกการจองราคาปกติไม่น้อยกว่า 15วัน ก่อนเดินทางคืน 50% หลังหักค่าใช่จ่าย ของยอดชำระแล้ว**
   - **ยกเลิกการจองราคาปกติน้อยกว่า 30วัน ก่อนเดินทางไม่สามารถคืนเงินได้ทุกกรณี**
   - **ยกเลิกจากเหตุสุดวิสัย เช่นภัยธรรมชาติ โรคระบาด สงคราม เครื่องยนต์ขัดข้อง คืนงินได้หลังหักค่าใช้จ่ายตามจริง**
   - **ราคาโปรโมชั่น / แคมเปญ/ กิจกรรมไลฟ์/ ออกบูธ โปรช่วงเทศกาล วันหยุดยาว เหมาลำ เที่ยวบินพิเศษ จะไม่สามารถยกเลิก เปลี่ยนชื่อ เปลี่ยนแปลง ขอคืนเงินได้ทุกกรณี**

หมายเหตุ

1. หนังสือเดินทาง ต้องมีอายุเหลือใช้งานไม่น้อยกว่า 6 เดือน (หากหนังสือเดินทางเหลือน้อยกว่า 6 เดือน จะไม่สามารถเดินทางได้ ซึ่งอยู่นอกเหนือความรับผิดชอบของบริษัทฯ และไม่สามารถคืนค่าทัวร์ได้)
2. กรณีตั๋วทารก ต้องมีอายุไม่เกิน 2 ปี นับจากวันเดินทางกลับถึงประเทศไทย
3. กรณีหนังสือเดินทางชำรุด / ข้อมูล K-ETA ผิด หรือมีเหตุอื่นให้ทางสายการบินระงับการเดินทาง ไม่สามารถเรียกร้องใดๆ หรือคืนค่าทัวร์ได้
4. กรุณา อย่าขีดเขียน ฉีก หรือประทับตราใดๆ ที่ไม่เกี่ยวข้อง ลงในหนังสือเดินทาง หากทางสายการบินไม่อนุญาตให้เช็คอินหรือตำรวจตรวจคนเข้าเมืองประเทศนั้นๆ ปฏิเสธการเข้า-ออกประเทศ ทางบริษัทไปรับผิดชอบทุกกรณี
5. การออกเดินทางจะต้องมีผู้เดินทางขั้นต่ำ 15 ท่านขึ้นไป (ผู้ใหญ่) ต่อคณะ หากจำนวนไม่ถึง บริษัทฯขอสงวนสิทธิ์เลื่อนการเดินทาง หรือยกเลิก หรือปรับเพิ่มอัตราค่าบริการ ตามความจำเป็นและเหมาะสม โดยคำนึงถึงประโยชน์ของผู้เดินทางเป็นหลัก
6. บริษัทฯ มีสิทธิ์ในการปรับเปลี่ยนเที่ยวบิน เส้นทางบิน สนามบิน อาหาร โรงแรม ยานพาหนะ และรายการท่องเที่ยว ได้ตามความเหมาะสมโดยคำนึงถึงผลประโยชน์ของผู้เดินทางเป็นหลัก และโดยไม่ต้องแจ้งล่วงหน้า
7. ทางบริษัทฯ จะไม่รับผิดชอบใดๆ ทั้งสิ้น หากท่านใช้บริการของทางบริษัทฯ ไม่ครบ อาทิไม่เที่ยวบางรายการ, ไม่ทานอาหารบางมื้อเพราะค่าใช้จ่ายทุกอย่าง ทางบริษัทฯ ได้ชำระค่าใช้จ่ายให้ตัวแทนต่างประเทศแบบเหมาขาดก่อนออกเดินทางแล้ว
8. ทางบริษัทฯ จะไม่รับผิดชอบใดๆ ทั้งสิ้น หากเกิดสิ่งของสูญหายจากการโจรกรรม และ/หรือเสียหาย เกิดอุบัติเหตุที่เกิดจากความประมาทของตัวผู้เดินทางเอง
9. กรณีที่ท่านไม่เดินทางพร้อมคณะทั้งขาไป-ขากลับ ไม่ว่าจากเหตุใด ไม่สามารถเปลี่ยนแปลงวันเดินทาง/ชื่อผู้เดินทาง หรือยกเลิกคืนเงินได้ทุกกรณี
10. ทางบริษัทฯ จะไม่รับผิดชอบใดๆ ทั้งสิ้นหากเกิดกรณีความล่าช้าจากสายการบิน, การประท้วง, การนัดหยุดงาน, การก่อจลาจล, ภัยธรรมชาติ และโรคระบาด หรือกรณีที่ท่านถูกปฏิเสธ การเข้าหรือออกเมืองจากเจ้าหน้าที่ตรวจคนเข้าเมืองหรือเจ้าหน้าที่กรมแรงงานทั้งจากไทย และต่างประเทศ ซึ่งอยู่นอกเหนือความรับผิดชอบของบริษัทฯ
11. ค่าเดินทางภายในประเทศไทย อยู่นอกเหนือความรับผิดชอบของบริษัทฯ การเปลี่ยนแปลงจากเหตุสุดวิสัยดังข้อด้านบน ก็อยู่นอกเหนือความรับผิดชอบของบริษัทฯเช่นกันไม่สามารถเรียกร้องคืนได้ทุกกรณี
12. ขอสงวนสิทธิ์ห้องพักสำหรับผู้ที่ไม่เดินทาง ไม่สามารถคืนเงิน หรือให้ผู้อื่นใช้สิทธิ์แทนได้ และหากท่านเดินทางเป็นคู่และคู่ของท่านไม่เดินทาง ท่านต้องชำระค่าพักเดี่ยวเพิ่มเท่านั้น
13. ขอสงวนสิทธิ์การเลือกประเภทห้องหัก บริษัทจะเป็นผู้ดำเนินการเลือกห้องพักให้ตามความเหมาะสม
14. ทางคณะทัวร์ไม่มีอำนาจในการเจรจากับทางกองตรวจคนเข้าเมืองและทางคณะทัวร์จะออกเดินทางจากสนามบินหลังเวลาเครื่องลง 1ชั่งโมง หากท่านล่าช้าในการผ่านด่านตรวจคนเข้าเมืองต้องรับผิดชอบการเดินทางตามมารวมกับคณะด้วยตนเอง โดยไม่สามารถเรียกร้องค่าใช้จ่าย หรือรีฟันรายการทัวร์/ค่าอาหารที่ไม่ได้เข้าร่วมกับทางทัวร์ทุกกรณี
15. หากท่านมีความประสงค์จะขอแยกตัวจากคณะทัวร์/ ท่องเที่ยว ต้องยินยอมให้ทางแลนด์ปรับ 5,000 บาท ต่อวัน เพื่อรักษาตั๋วขากลับมิเช่นนั้นถือว่าท่านสละสิทธิ์ยกเลิกการเดินทางทันทีและไม่สามารถเรียกร้องคืนได้ภายหลัง
16. ถ้าลูกค้ามีความประสงค์ไม่เข้าร้านค้าตามที่โปรแกรมกำหนด ต้องยินยอมให้ทางแลนด์ปรับร้านละ 3,000 บาท เพื่อความเป็นระบบและถูกต้องตามเงื่อนไขท่องเที่ยวที่ท่านได้ซื้อมา
17. หากท่านถูกเจ้าหน้าที่ตม. กักตัวไม่ให้เดินทางเข้าประเทศ ค่าใช้จ่ายที่เกิดขึ้นในการส่งตัวกลับอยู่นอกเหนือความรับผิดชอบของบริษัทฯ
18. หากท่านขึ้นเครื่อง / ต่อเครื่องไม่ทันเวลา ต้องซื้อตั๋วใหม่ ค่าใช้จ่ายที่เกิดขึ้น อยู่นอกเหนือความรับผิดชอบของบริษัทฯ
19. ผู้นำเที่ยว พนักงาน หัวหน้าทัวร์ไม่มีอำนาจในการให้คำมั่นสัญญาใดๆ แทนบริษัทฯ ทั้งสิ้น เว้นแต่มีเอกสารลงนามโดยผู้มีอำนาจของบริษัทฯ กำกับเท่านั้น

สำคัญโปรดอ่าน!!!

หากท่านตกลงจองและชำระเงินทั้งหมด หรือบางส่วนแล้ว ถือว่ายอมรับเงื่อนไขดังกว่าว และยินยอมเดินทางตามข้อกำหนด เงื่อนไข และหมายเหตุ ที่ระบุไว้ทั้งหมด โดยไม่สามารถเรียกร้องใดๆได้

<u>กรุณาอ่านและทำความเข้าใจข้อตกลงด้านล่างโดยละเอียดก่อนทำการจองทุกครั้ง</u>

เนื่องจากทางแลนด์เกาหลี ได้รับการแจ้งเตือนหลายครั้งจากกองตรวจคนเข้าเมืองประเทศเกาหลีใต้ และจากสายการบิน เรื่องผู้แอบแฝงมาเป็นนักท่องเที่ยว แต่ไปด้วยวัตถุประสงค์อื่น เช่น ไปทำงาน แรงงานผิดกฎหมาย ใช้ช่องทางทัวร์เพื่อหลบหนีเข้าเมือง ดังนั้นโปรแกรมเส้นทางนี้ ทางแลนด์เกาหลีจำเป็นต้องเก็บค่าประกันเพื่อเป็นการการันตีว่าท่านคือนักท่องเที่ยวจริง มีวัตถุประสงค์ท่องเที่ยวไป-กลับพร้อมคณะเท่านั้น เป็นจำนวนเงิน (3,000 บาท) หากผู้เดินทางปฏิบัติตามเงื่อนไขถูกต้องคือ เดินทางท่องเที่ยวพร้อมคณะและกลับพร้อมคณะตามโปรแกรมที่กำหนด ไม่หลบหนีระหว่างทัวร์ สามารถขอรับเงินประกันนี้คืนเต็มจำนวน ดังนั้นจึงใคร่ขอความร่วมมือจากผู้เดินทางปฏิบัติตามเงื่อนไขดังกล่าว (ขอสงวนสิทธิ์ไม่คืนเงินประกันกรณีผู้เดินทางไม่ผ่านกองตรวจคนเข้าเมือง หรือ กรมแรงงานทั้งที่ประเทศไทยและประเทศเกาหลีใต้) หากท่านถูกเจ้าหน้าที่ตม.เกาหลี กักตัวไม่ให้เดินทางเข้าประเทศ ค่าใช้จ่ายที่เกิดขึ้นในระหว่างถูกกักตัวและส่งตัวกลับประเทศไทยผู้เดินทางจะต้องเป็นผู้ชำระเองทั้งหมด

เมื่อท่านตกลงจองชำระเงินไม่ว่าทั้งหมดหรือบางส่วน ทางบริษัทฯจะถือว่าท่านได้ยินยอม และยอมรับในข้อกำหนดเงื่อนไข และข้อตกลงต่างๆ ที่ได้ระบุไว้แล้วทั้งหมด



