บริษัท รอยยิ้มสดใสทัวร์ จำกัด

338/38 หมู่บ้าน เวิร์คเพลส เพชรเกษม 81-2 ถนนมาเจริญ
แขวงหนองค้างพลู เขตหนองแขม กรุงเทพมหานคร 10160

License No.11/13651

@ROYYIMSODSAI | รอยยิ้ม สดใส ทัวร์ | ROYYIMSODSAI_TOURS | ROYYIMSODSAI_TOURS



วันเดินทาง	ราคา พักห้อง 2-3 ท่าน	ราคาเด็กอายุตั้งแต่ 2 ปี - ไม่เกิน 12 ปี (มีเตียง)	พักเดี่ยวเพิ่ม
03 - 07 มีนาคม 2570	26,599.-	26,599.-	4,000
06 - 10 มีนาคม 2570	26,999.-	26,999.-	4,000
10 - 14 มีนาคม 2570	26,999.-	26,999.-	4,000

บิน FullService รวมตั๋วเครื่องบิน ไป-กลับ รวมทิปไกด์ และคนขับรถ ไม่ลงร้าน

กำหนดการเดินทาง มีนาคม 2570

A-KMG04MU Beautiful Gold คุนหมิง ซากุระ ทุ่งดอกมัสตาร์ด 5วัน 4คืน

BKK ---------- KMG		
ไฟล์ทบิน	เวลาออก	เวลาถึง
MU 9642	08.30 น.	11.55 น.

KMG---------- BKK		
ไฟล์ทบิน	เวลาออก	เวลาถึง
MU 9613	18.35 น.	20.10 น.

วัน	รายการทัวร์	อาหาร เช้า	อาหาร กลางวัน	อาหาร ค่ำ	โรงแรม
1	สนามบินสุวรรณภูมิ - สนามบินคุนหมิงฉางสุ่ย - สวนดอกทิวลิป - หลัวผิง	✈	🍽	🍽	TONGCE HOTEL ★★★★ หรือเทียบเท่า
2	หลัวผิง - ทุ่งดอกมัสตาร์ด - จุดชมวิวภูเขาไก่ทอง (รวมรถแบตเตอรี่) - ซิงยี่ - เมืองโบราณเฟิงหลิงปู้ยี (รวมรถแบตเตอรี่)	🍽	🍽	🍽	MENGLE CHENG HOTEL ★★★★ หรือเทียบเท่า
3	ภูเขาหมื่นยอดว่านเฟิงหลิง (รวมรถแบตเตอรี่) - จุดชุมวิวซีเฟิงหลิง - ทะเลสาบว่านเฟิงหลิง (รวมล่องเรือ) - อี้เหลียง	🍽	🍽	🍽	HOLIDAY INN HOTEL ★★★★ หรือเทียบเท่า
4	อี้เหลียง - หุบเขาซากุระอี้เหลียง - คุนหมิง - ทะเลสาบเตียนฉือ	🍽	🍽	🍽	LANGXI HOTEL ★★★★ หรือเทียบเท่า
5	สวนน้ำตกคุนหมิง - วันหยวนทง - ถนนคนเดินหนาผิงเจีย+Popmart - ซุ้มประตูไม้มรกต - สนามบินคุนหมิง - สนามบินสุวรรณภูมิ	🍽	🍽	✈	เดินทางกลับ

รายการทัวร์ข้างต้นอาจมีการสลับปรับเปลี่ยนเพื่อความเหมาะสม

กำหนดการเดินทาง มีนาคม 2570

A-KMG04MU Beautiful Gold คุนหมิง ซากุระ ทุ่งดอกมัสตาร์ด 5วัน 4คืน

DAY1 : กรุงเทพฯ สนามบินสุวรรณภูมิ - สนามบินนานาชาติคุนหมิง - สวนดอกทิวลิป - หลัวผิง (-/L/D)







05.00 น. พร้อมกัน ณ สนามบินสุวรรณภูมิ อาคารผู้โดยสารขาออกชั้น 4 เคาน์เตอร์สายการบิน ไชน่าอีส เทิร์นแอร์ไลน์ **CHINA EASTERN AIRLINES (MU)**

หมายเหตุ :
การจัดที่นั่งของสายการบิน ไม่สามารถล็อคที่นั่งล่วงหน้าได้อาจจะไม่ได้ที่นั่ง ติดกัน ซึ่งเป็นไปตามการจัดการและเงื่อนไขของสายการบิน **เคาน์เตอร์เช็คอินปิดบริการก่อน เวลาเครื่องออก 60 นาที และไม่มีประกาศเตือนผู้โดยสารขึ้นเครื่อง ดังนั้นผู้โดยสารจำเป็นต้อง พร้อม ณ ประตูขึ้นเครื่องก่อนเวลาเครื่องออกอย่างน้อย 45 นาที

08.30 น. ออกเดินทางสู่นครคุนหมิง ประเทศจีนโดยเที่ยวบิน **MU 9642**
บริการอาหารและเครื่องดื่มบนเครื่อง

น้ำหนักกระเป๋าโหลดใต้ท้องเครื่อง ท่านละ 1 ใบ น้ำหนักรวมสูงสุดไม่เกิน 23 กิโลกรัม และถือขึ้นเครื่องได้อีกท่านละ 1 ใบ ไม่เกิน 5 กิโลกรัม

11.55 น. เดินทางถึง สนานบินนานาชาติฉางสุ่ย **เมืองคุนหมิง**
(เวลาท้องถิ่นเร็วกว่าประเทศไทย 1 ชั่วโมง)
ผ่านพิธีการตรวจเอกสารการเข้าเมืองแล้ว นำท่านไปยังภัตตาคาร

กลางวัน | บริการอาหารกลางวัน ณ ภัตตาคาร

นำท่านเดินทางไปชม **สวนดอกทิวลิปลาวยี่เหอ** สวนนี้ เพาะปลูกทิวลิปไว้กว่า 23 สายพันธุ์ทั้ง สีชมพู เหลือง ขาว ส้ม ม่วง มีปริมาณดอกทิวลิปถึง 1 ล้านดอกที่พากันเบ่งบานอวดสีสัน ความงดงามในฤดูใบไม้ผลิ ดึงดูดนักท่องเที่ยวและประชาชนให้เข้ามาพักผ่อนชมความงามของ ทิวลิปอย่าง เพลิดเพลินใจ ท่ามกลางอากาศกำลังเย็นสบาย

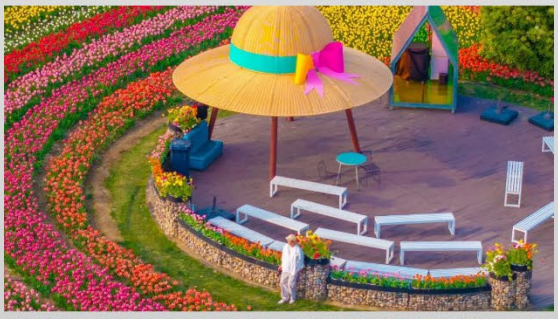







หมายเหตุ : การเที่ยวชมดอกไม้ และพรรณไม้ตามฤดูกาล มีปัจจัยทางด้านอุณหภูมิและสภาพ อากาศ เป็นสำคัญที่จะมีผลกระทบต่อสีสัน การบานของดอกไม้และความงดงามซึ่งเป็นเรื่อง ธรรมชาติ ที่อยู่เหนือความควบคุม บริษัทฯไม่สามารถการันตีได้

นำท่านเดินทางไปยัง **หลัวผิง** (ใช้เวลาประมาณ 3 ชั่วโมง) เมืองที่มีชายแดนติดต่อด้านทิศ ตะวันตกของมณฑลกุ้ยโจว เป็นถิ่นฐานดั้งเดิมของชนเผ่าอี๋ ม้ง หุย และปู้ยี

ตอนค่ำ | บริการอาหารค่ำ ณ ภัตตาคาร

นำส่งทุกท่านเข้าสู่ที่พัก ณ TONGCE INTERNATIONAL HOTEL ระดับ 4 ดาวหรือเทียบเท่า

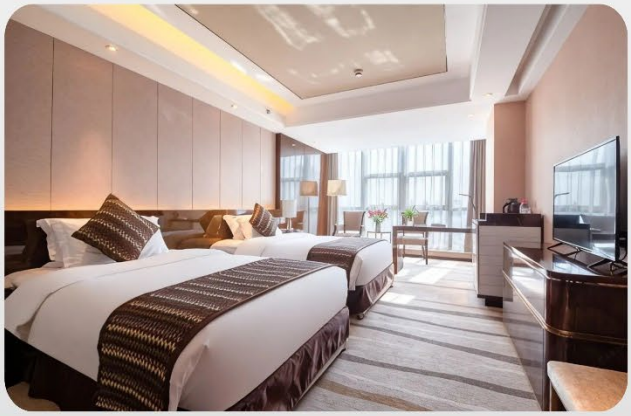



DAY2 : หลัวผิง - ทุ่งดอกมัสตาร์ด + จุดชมวิวภูเขาไก่ทอง (รวมรถแบตเตอรี่) ซิงยี่ - เมืองโบราณเฟิงหลิงปู้ยี (รวมรถแบตเตอรี่)

(B/L/D)

ตอนเช้า | บริการอาหารเช้า ณ ห้องอาหารของโรงแรม

นำท่านเดินทางไปชมความงดงามของ **ทุ่งดอกมัสตาร์ด หรือ โหยวไช่ฮวา** เมืองหลัวผิง เป็นแหล่งปลูกโหยวไช่ฮวา ดอกมัสตาร์ด หรือดอกคาโนล่า มากที่สุดของประเทศจีน มีพื้นที่ปลูกประมาณ 8 หมื่นไร่ ซึ่งนำไปสกัดเป็นน้ำมันเพื่อใช้ในการบริโภค หรือทาอาหาร ในเดือน กุมภาพันธ์ถึงเดือนมีนาคม ไร่นาหลัวผิงจะปกคลุมด้วยสีเหลืองทองของทุ่งดอกน้ำมันโหยวไช่ ที่พร้อมใจกันเบ่งบานไปทั่วทุกแห่งหน เปรียบประดุจพรมสีเหลืองทองปูลาดไปทั้งก้องทุ่ง เสมือนอุทยานดอกไม้ขนาดใหญ่ของประเทศจีน











กลางวัน | บริการอาหารกลางวัน ณ ภัตตาคาร

นำท่านชมธรรมชาติและถ่ายภาพธรรมชาติอันสวยงามของทุ่งดอกไม้สีเหลืองทองกว้างไกลสุด สายตา ณ **จุดชมวิวภูเขาไก่ทอง**







หมายเหตุ: ทุ่งดอกมัสตาร์ด เมืองหลัวผิง ช่วงเดือนมีนาคม เป็นช่วงปลายฤดูกาลดอกไม้ หากอุณหภูมิไม่เหมาะสมดอกไม้อาจเริ่มร่วงโรยหรือขึ้นอยู่กับสภาพอากาศในแต่ละปี ทั้งนี้ บริษัทฯ ขอสงวนสิทธิ์ในการปรับเปลี่ยนตามความเหมาะสม โดยคำนึงถึงประโยชน์ของลูกค้าเป็นสำคัญ

นำท่านเดินทางสู่เมือง **ซิงยี่** ชายแดนมณฑลกุ้ยโจว ซึ่งอยู่ติดกับมณฑลยูนนานเป็นเมืองท่องเที่ยวที่มีชื่อเสียงในประเทศจีน ในการเที่ยวชมภูเขาหินปูน, ถ้ำและน้ำตกขนาดใหญ่

ตอนค่ำ | บริการอาหารค่ำ ณ ภัตตาคาร

หลังอาหารนำท่านเที่ยวชม **เมืองโบราณเฟิงหลิงปู้ยี** หมู่บ้านที่สร้างขึ้นโดยมนุษย์เพียงแห่งเดียวในเมืองกุ้ยโจว ที่นี่เป็นสถานที่เพื่อการพักผ่อนที่มีวัฒนธรรมชนเผ่าปู้ยีเป็นธีม โดยผสมผสานประสบการณ์ทางวัฒนธรรมของชนกลุ่มน้อย ใช้เวลาสร้าง 7 ปี และเป็นต้นแบบในการส่งเสริมการพัฒนาคุณภาพสูงของอุตสาหกรรมการท่องเที่ยวเชิงวัฒนธรรม เมืองโบราณเฟิงหลิงปู้ยี ตั้งอยู่ใจกลางของป่าตงเฟิงมีภูมิประเทศทางธรณีวิทยามากมาย เช่น ยอดเขาที่โดดเดี่ยว หินงอก และถ้ำ โดยมี " น้ำ " เป็นศูนย์กลาง ระบบนิเวศน์ทางธรรมชาติถูกรวมเข้ากับที่อยู่อาศัยของชาวปู้ยี ที่อาศัยอยู่เป็นกลุ่มใกล้ภูเขาและแม่น้ำมากกว่า 600 หลัง









นำส่งทุกท่านเข้าสู่ที่พัก ณ MENGLE CHENG HOTEL XINGYI ระดับ 4 ดาวหรือเทียบเท่า

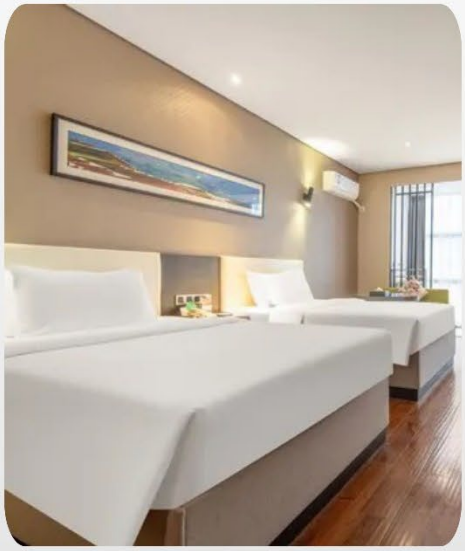



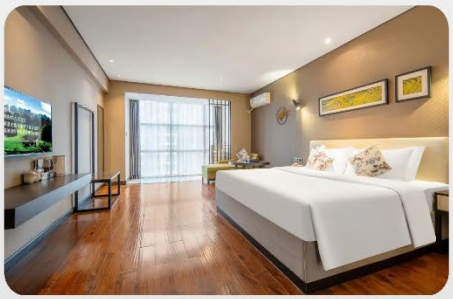

DAY3 : ภูเขาหมื่นยอดว่านเฟิงหลิน (รวมรถแบตเตอรี่) - จุดชมวิวซีเฟิงหลิง - ล่องเรือทะเลสาบว่านเฟิงหลิง (รวมล่องเรือ) - อี้เหลียง (B/L/D)

ตอนเช้า | บริการอาหารเช้า ณ ห้องอาหารของโรงแรม

นำท่านเดินทางไปชมความงาม **ภูเขาหมื่นยอด** (รวมรถแบตเตอรี่) **หรือ ว่านเฟิงหลิน** ณ บริเวณจุดชมวิวซีเฟิงหลิน ท่านจะได้ชมภาพพาโนรามาของภูเขาหินปูนสีเขียวเกือบ 20,000 ลูก ทั้งรูปโดม กรวย ปิรามิดกระจัดกระจายตัวออกไปสุดสายตาท่ามกลางท้องทุ่งไร่นา หมู่บ้าน ธารน้ำสายเล็กๆที่ไหลผ่าน เป็นภาพความงดงามของธรรมชาติอันน่าประทับใจ


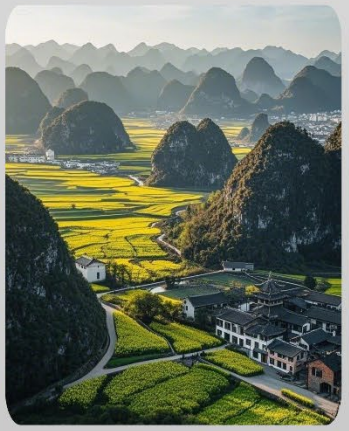


ความงาม **ภูเขาหมื่นยอด หรือ ว่านเฟิงหลิน** ณ บริเวณจุดชมวิวซีเฟิงหลิน







กลางวัน | บริการอาหารกลางวัน ณ ภัตตาคาร

นำท่านล่องเรือชมวิว **ทะเลสาบว่านเฟิงหลิง** เป็นทะเลสาบเทียมในมณฑลกุ้ยโจว ที่มีทิวทัศน์สวยงามของภูเขาโอบล้อม ซึ่งสะท้อนเงาบนผิวน้ำ ทำให้เกิดภาพทัศนียภาพที่งดงามตระการตา โดยเฉพาะเมื่อมีหมอกยามเช้าและมีกิจกรรมล่องเรือชมภูเขาเขียวขจีและทะเลสาบสีฟ้าคราม (ใช้เวลาล่องเรือประมาณ 1 ชั่วโมง 30 นาที)







...นำท่านเดินทางกลับ **เมืองอี้เหลียง** (ใช้เวลาประมาณ 3 ชั่วโมง 30 นาที)

ตอนค่ำ | บริการอาหารค่ำ ณ ภัตตาคาร

นำท่านสู่ที่พัก HOLIDAY INN EXPRESS KUNMING ระดับ 4 ดาวหรือเทียบเท่า


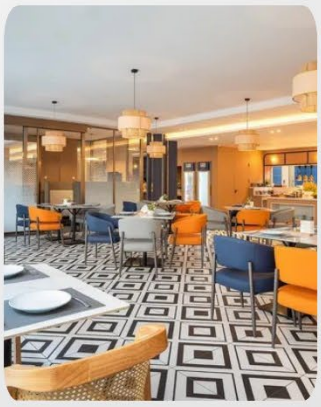
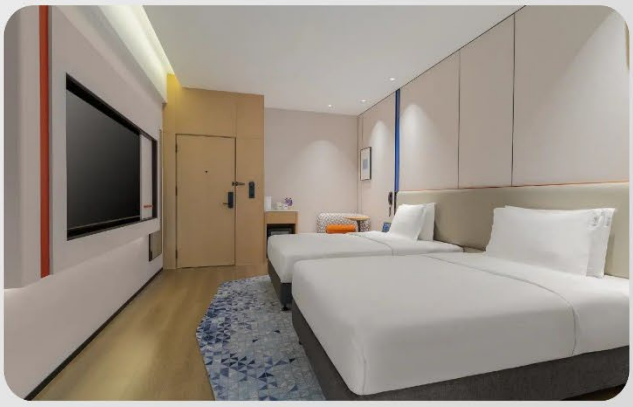

DAY4 : อี้เหลียง - หุบเขาซากุระอี้เหลียง - คุนหมิงทะเลสาบเตียนฉือ - PARK 1903

(B/L/D)

ตอนเช้า | บริการอาหารเช้า ณ ห้องอาหารของโรงแรม




นำท่านเดินทางไปเที่ยวชม **หุบเขาซากุระอี้เหลียง** ชมความงดงามของดอกซากุระ 370,000 ต้น 61 สายพันธุ์ โดยเฉพาะสึบากิฮันซากุระ ซากุระโซเมอิโยชิโนะ ซากุระภูเขาฝูเจี้ยน เบ่งบานสะพรั่งไปทั่วหุบเขาครอบคลุมพื้นที่ประมาณ 3,800 ไร่ เป็นจุดชมซากุระที่ใหญ่ที่สุดของ มณฑลยูนนาน ซากุระที่นี่มีหลากหลาย หลายสี หลายชั้น ทั้งขาว แดง ชมพู งดงามยิ่งนัก ซากุระที่นี่จะบานเต็มที เดือนมีนาคมถึงต้นเดือนเมษายน



**หมายเหตุ : หุบเขาซากุระอี้เหลียงช่วงเดือนมีนาคม เป็นช่วงต้นฤดูกาลซากุระดอกไม้อาจบาน บางส่วนขึ้นอยู่กับสภาพอากาศในแต่ละปี หากอุณหภูมิไม่เหมาะสม ดอกอาจบานช้าหรือไม่บานเต็มที่ ทั้งนี้บริษัทฯ ขอสงวนสิทธิ์ในการปรับเปลี่ยนโปรแกรมตามความเหมาะสม โดยคำนึงถึงประโยชน์ของลูกค้าเป็นสำคัญ

กลางวัน | บริการอาหารกลางวัน ณ ภัตตาคาร

ทะเลสาบเตียนฉือ หรือ “ไข่มุกบนที่ราบสูง” และยังเป็นทะเลสาบ น้ำจืดที่ใหญ่เป็นอันดับ 6 ของประเทศจีนด้วย มีพื้นที่ประมาณ 330 ตาราง กิโลเมตรมีความลึก ของน้ำเฉลี่ย 5 เมตร แนวชายฝั่งยาว 163 กิโลเมตร และอยู่สูงจากระดับน้ำทะเล ประมาณ 1,886 เมตร ชมฝูงนกนางนวลปากแดง ซึ่งทุกๆปี จะบินอพยพหนีสภาพความหนาวเย็นจากไซบีเรีย มาพักอาศัยอาศัยตั้งแต่เดือน พฤศจิกายน ก่อนที่จะบินกลับถิ่นฐานในเดือนมีนาคม



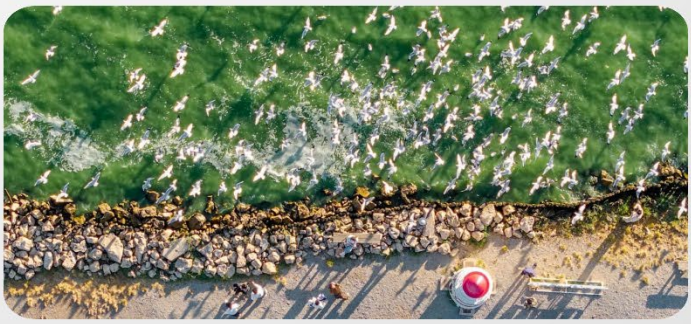







นำท่านเที่ยวชม **PARK 1903** โครงการพัฒนาพื้นที่เชิงพาณิชย์แลนด์มาร์กใหม่ของคุนหมิง และเป็นจุดเช็คอินใหม่ที่ได้รับความนิยมจากนักท่องเที่ยว ภายในโครงการจำลองบรรยากาศ จากฝรั่งเศส มีร้านค้า ร้านอาหาร ร้านเครื่องสำอางค์ พิพิธภัณฑ์ น้ำพุดนตรี และพื้นที่ สำหรับ ครอบครัวและเด็ก







ตอนค่ำ | บริการอาหารค่ำ ณ ภัตตาคาร

นำส่งทุกท่านเข้าสู่ที่พัก ณ **LANGXI HOTEL** ระดับ 4 ดาวหรือเทียบเท่า



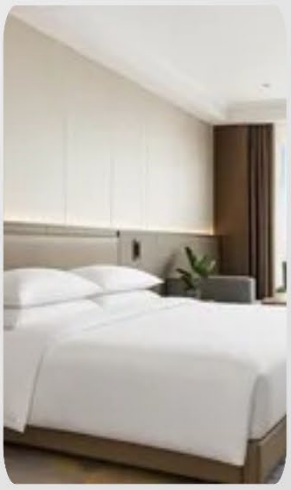


DAY5 : สวนน้ำตกคุนหมิง - วัดหยวนทง - ถนนคนเดินหนำนผิงเจีย + POPMART - ซุ้มประตูม้าทองและซุ้มประตูไก่มรกต - สนามบินสุวรรณภูมิ

(B/L/-)

ตอนเช้า | บริการอาหารเช้า ณ ห้องอาหารของโรงแรม

นำท่านเดินทางไปชม **สวนน้ำตกหยูหลานเจียง หรือ สวนน้ำตกคุนหมิง** ตั้งอยู่ในเขตพื้นที่ใหม่ของภูมิทัศน์ทางตอนเหนือของคุนหมิง ซึ่งเป็นส่วนหนึ่งของโครงการผันน้ำจากแม่น้ำหนิวหลาน เพื่อสร้างทะเลสาบ และน้ำตกเทียมที่มีความสูง 12.5 เมตรและกว้าง 400 เมตร เป็น น้ำตกเทียมที่ใหญ่ที่สุดในประเทศ


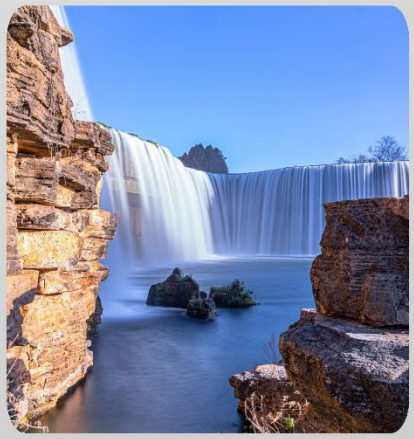
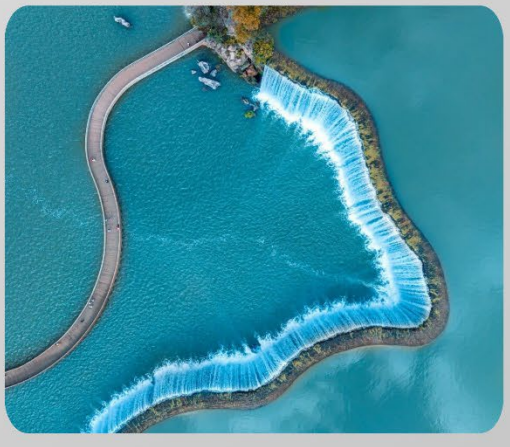

นำท่านเดินทางสู่ **วัดหยวนทง** นมัสการสิ่งศักสิทธิ์ ณ วัดหยวนทง ไหว้รูปเจ้าแม่กวนอิม 24 พระหัตถ์ และพระพุทธชินราชจำลองที่อดีตนายกรัฐมนตรี ฯพณฯ เกรียงศักดิ์ ชมะนันท์ได้มอบให้เป็น การเชื่อมสัมพันธไมตรีพุทธศาสนิกชนระหว่างไทย - จีน วัดหยวนทง แห่งนี้สร้างในสมัยราชวงศ์ถังเป็นวัดหลวงเก่าแก่ประจำเมืองคุนหมิง เป็นวัดที่ใหญ่ที่สุดและมีประวัติศาสตร์ยาวนานกว่า 1,200 ปี







ตอนกลางวัน | บริการอาหารกลางวัน ณ ภัตตาคาร

นำท่านชม **ซุ้มประตูม้าทองและซุ้มประตูไก่มรกต** ซึ่งภาษาจีนเรียกว่าจินหม่าและปี้จี ก็คือ“ถนน(ม้า)ทอง (ไก่)มรกต” เริ่มสร้างขึ้นในรัชศกเซวียนเต๋อราชวงศ์หมิง ถึงปัจจุบันนี้มีประวัติร่วม 400 ปี ลวดลายซุ้มจินหม่าปี้จีเป็นตราสัญลักษณ์ของนครคุนหมิง



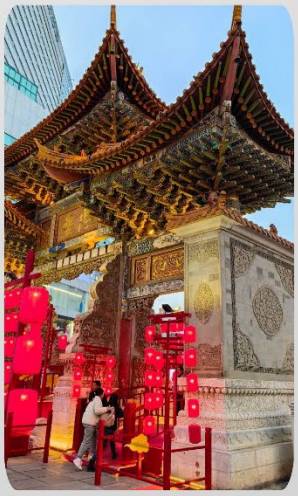







อิสระช้อปปิ้ง ณ **ถนนคนเดินหนานผิงเจีย** ใจกลางเมืองคุนหมิง แหล่งเสื้อผ้าแบรนด์เนมทั้งของจีนและต่างประเทศ เครื่องประดับอัญมณีชั้นเยี่ยม ร้านเครื่องดื่ม ร้านอาหารพื้นเมือง ร้านขายของที่ระลึก รวมถึง **POPMART** ให้ท่านได้ช้อปปิ้งตามอัธยาศัย



















ได้เวลาสมควร นำท่านเดินทางไปยัง **สนามบินคุนหมิงฉางสุ่ย**



18.35 น. ออกเดินทางกลับโดยเที่ยวบินที่ **MU9613** มีบริการอาหารและเครื่องดื่ม

20.10 น. เดินทางถึง **สนามบินสุวรรณภูมิ** กรุงเทพฯโดยสวัสดิภาพ และความประทับใจ

ขอบคุณทุกความไว้วางใจ

ขอบพระคุณลูกค้าทุกท่านที่ เป็นส่วนหนึ่งของการเดินทางในทริปนี้ เราหวังว่าทุกท่านจะได้รับทั้งความสุข รอยยิ้ม ความประทับใจ และความทรงจำดี ๆ กลับบ้านไปอย่างเต็มหัวใจหากมีสิ่งใดขาดตกบกพร่อง ทางทีมงานขออภัยมา ณ โอกาสนี้ และจะนำทุกคำแนะนำไปพัฒนาการบริการให้ดียิ่งขึ้นครับ/ค่ะ

อัตรานี้รวม

1. ตั๋วเครื่องบินเส้นทาง กรุงเทพฯ-คุนหมิง -กรุงเทพฯ
   " กระเป๋าสัมภาระน้ำหนักไม่เกิน 23 กก. และ กระเป๋าถือขึ้นเครื่องบิน 1 ใบน้ำหนักไม่เกิน 5 กก. "
2. ที่พักโรงแรมตามรายการ พักห้องละ 2-3 ท่าน


TWIN BED เตียงคู่


DOUBLE BED เตียงเดี่ยว


O R

TWIN EXTRA BED +เตียงเสริม

3. อาหารตามที่ระบุในรายการ (สงวนสิทธิ์ในการสลับมื้อหรือเปลี่ยนแปลงเมนูตามสถานการณ์)
4. ค่ารถโค้ชนำเที่ยวตามที่ระบุในรายการ
5. ค่าธรรมเนียมเข้าชมสถานที่
6. ค่าน้ำดื่มบนรถวันละ 1 ขวด/ท่าน
7. ค่าทิปไกด์ท้องถิ่น, คนขับรถ และหัวหน้าทัวร์
8. ค่าประกันภัยอุบัติเหตุระหว่างการเดินทางวงเงิน 1 ล้านบาท (เงื่อนไขเป็นไปตามกรมธรรม์)



ข้อตกลงคุ้มครอง (Insuring Agreement) ไม่จำกัดอายุผู้ทำประกันภัย (No age limit)	จำนวนเงินเอาประกันภัย (บาท) Sum Insured (Baht.)
1.เสียชีวิต สูญเสียอวัยวะ สายตา หรือทุพพลภาพถาวรสิ้นเชิง อ.บ.1 ต่อคน P.A. 1: Loss of life, dismemberment, loss of sight or total permanent disability per person	1,000,000
2.การรักษาพยาบาลต่ออุบัติเหตุแต่ละครั้ง ต่อคนหรือต่อระยะเวลาการเดินทาง คุ้มครองไม่เกิน Medical expenses due to accident, limit per person and per period of insurance	500,000
2.1 การเคลื่อนย้ายผู้ป่วยกลับภูมิลำเนา หรือสถานพยาบาลจากกรณีอุบัติเหตุ การเดินทางกลับประเทศหรือโรงพยาบาลที่เหมาะสมในประเทศ รวมถึงการเดินทางด้วยรถพยาบาล จากจุดเกิดเหตุไปยังสถานพยาบาลขณะอยู่ในต่างประเทศ (รวมอยู่ในค่ารักษาพยาบาล ข้อ 2.) Evacuation expense from injury, return transport of insured to residence or to suitable hospital closest to residence, incl. appropriate car ambulance from event place to hospital (included in no.2 sum insured)	100,000
2.2 การรักษาพยาบาลอันเนื่องมาจากการก่อการร้าย ต่ออุบัติเหตุแต่ละครั้ง ต่อคนหรือต่อระยะเวลาการเดินทาง (รวมอยู่ในค่ารักษาพยาบาล ข้อ 2.) Medical Expenses due to Act of Terrorism, limit per person and per period of insurance, (included in no.2 sum insured)	30,000
2.3 คุ้มครองพิเศษ ค่ารักษาพยาบาลจาก อุบัติเหตุจากการเล่นสกี, การดำน้ำ (snorkeling), ผู้โดยสารเรือเร็ว, บานาน่าโบท, เจ็ทสกี, เรือลากร่มและชีวอร์กเกอร์ ต่ออุบัติเหตุแต่ละครั้งต่อคน หรือต่อระยะเวลาการเดินทาง (รวมอยู่ในค่ารักษาพยาบาล ข้อ 2.) Special coverage : Medical expenses arising from accident from skiing, snorkeling, speed boat, banana boat, jet ski, parasailing (pulled by speed boat), sea walker, per each accident (included in no.2 sum insured)	คุ้มครอง Covered
3.ค่าใช้จ่ายในการขนส่งศพกลับภูมิลำเนา คุ้มครองไม่เกิน Repatriation expense for mortal remains	100,000
4.อาหารเป็นพิษ คุ้มครองไม่เกิน Food poisoning	100,000
5.ชดเชยรายได้รายวันในกรณีเข้ารักษาพยาบาลผู้ป่วยในจากอุบัติเหตุทั้งในและต่างประเทศต่อวัน (สูงสุด 30 วัน) Hospitalization benefit from injury - domestic and outbound per day (max 30 days)	800
เบี้ยประกันภัยต่อท่าน / Premium per person	25 บาท Baht.

อัตราไม่นี้รวม

1. ค่าใช้จ่ายส่วนตัว เช่น อาหารและเครื่องดื่มที่สั่งเพิ่มพิเศษ, โทรศัพท์, โทรสาร, อินเตอร์เน็ต,มินิบาร์และอื่นๆที่ไม่ได้ระบุในรายการ
2. ค่าส่วนต่างน้ำหนักกระเป๋าสัมภาระเกิน 23ก.ก.
3. ค่าภาษีมูลค่าเพิ่ม 7% และ ภาษีบริการ 3% (กรณีนิติบุคคล)
4. ค่าใช้จ่ายอันเกิดจากความล่าช้าของสายการบิน, อุบัติภัยทางธรรมชาติ, การประท้วง, การก่อการจลาจล, การนัดหยุดงาน, ซึ่งอยู่เหนือความควบคุมของบริษัท
5. ค่าใช้จ่ายอันเกิดจากการถูกปฏิเสธไม่ให้ออก และเข้าเมืองจากเจ้าหน้าที่ตรวจคนเข้าเมือง เจ้าหน้าที่กรมแรงงานทั้งในประเทศไทยและต่างประเทศ ซึ่งอยู่นอกเหนือความควบคุมของบริษัท

เงื่อนไขการจอง

1.กรุณาวางเงินมัดจำท่านละ 10,000 บาท /15,000 บาท (ช่วงเทศกาล) ภายใน 3 วันหลังการจอง
2.ค่าทัวร์ส่วนที่เหลือชำระ 30 วันก่อนเดินทาง (นับรวมวันเสาร์และวันอาทิตย์)
3.กรณีจองน้อยกว่าวันเดินทาง 30 วัน บริษัท ขอสงวนสิทธิ์เก็บค่าทัวร์เต็มจำนวนในวันที่จองเท่านั้น
4.กรณีที่ท่านชำระค่าทัวร์ทั้งหมดแล้ว หรือบางส่วนบริษัท ถือว่าท่านได้ยอมรับเงื่อนไขและข้อตกลงต่างที่ได้ระบุไว้ทั้งหมดนี้แล้ว

เงื่อนไขการยกเลิกการเดินทาง

ตามประกาศคณะกรรมการธุรกิจนำเที่ยวและมัคคุเทศก์

เรื่อง หลักเกณฑ์เกี่ยวกับกำหนดอัตราการจ่ายเงิน ค่าบริการคืนให้แก่นักท่องเที่ยว พ.ศ. 2563

1. แจ้งยกเลิกก่อนการเดินทางล่วงหน้า 30 วันขึ้นไปรวมเสาร์อาทิตย์ (ไม่นับวันเดินทาง) ก่อนวันนำเที่ยว คืนเงินทั้งหมดที่เหลือหลังหักค่าใช้จ่ายที่เกิดขึ้นจริง เช่นค่าวีซ่า ค่ามัดจำบัตรโดยสารของสายการบิน และค่าใช้จ่ายที่จำเป็นอื่นๆ
2. แจ้งยกเลิกก่อนการเดินทาง 15-29 วัน (ไม่นับวันเดินทาง) คืนเงิน 50 %ของค่าทัวร์ หลังหักค่าใช้จ่ายที่เกิดขึ้นจริง
3. แจ้งยกเลิกก่อนเดินทาง 0-14 วัน (ไม่นับวันเดินทาง) ขอสงวนสิทธิ์ ไม่คืนเงินค่าทัวร์ทั้งหมด
4. แจ้งยกเลิกในกรณีที่ท่านชำระเงินผ่านบัตรเครดิตเข้ามา จะไม่สามารถยกเลิกทัวร์ได้ แต่จะเก็บไว้ในรูปแบบเครดิต ซึ่งท่านสามารถนำเครดิตนี้ไปใช้ในการซื้อทัวร์ครั้งถัดไปกับทางบริษัท
5. การยกเลิกการเดินทาง ผู้จองต้องแจ้งเป็นลายลักษณ์อักษรเข้ามาทางอีเมลล์ หรือ ช่องทางการติดต่อของบริษัท

เงื่อนไขการออกเดินทาง

1. คณะเดินทางจำเป็นต้องมีขั้นต่ำ 15 ท่าน หากต่ำกว่ากำหนด คณะจะไม่สามารถเดินทางได้ แต่หากผู้เดินทางทุกท่านยินดีที่จะชำระค่าบริการเพิ่มเพื่อให้คณะออกเดินทางได้ ทางบริษัทยินดีที่จะประสานงาน เพื่อให้ทุกท่านเดินทางตามความประสงค์ต่อไป และทางบริษัทขอสงวนสิทธิ์ในการงดออกเดินทาง หรือ เลื่อนการเดินทางไปในพีเรียดวันอื่นต่อไป โดยทางบริษัทฯ จะแจ้งให้ท่านทราบล่วงหน้าอย่างน้อย 10 วันก่อนเดินทางเพื่อวางแผนการเดินทางใหม่อีกครั้ง ทั้งนี้ กรุณาอย่าเพิ่งคอนเฟิร์มลางาน
2. บริษัทขอสงวนสิทธิ์ในการเก็บค่าใช้จ่ายทั้งหมด กรณีที่ท่านยกเลิกการเดินทางและมีผลให้คณะเดินทางไม่ครบตามจำนวนที่บริษัท กำหนดไว้ (15 ท่าน)เนื่องจากเกิดความเสียหายต่อทางบริษัท และผู้เดินทางคนอื่นๆ ในคณะเดียวกัน บริษัทฯต้องนำไปชำระค่าเสียหายต่างๆจากการยกเลิกของท่าน

เงื่อนไขอื่นๆ

1. รายการและราคาสามารถเปลี่ยนแปลงได้ตามเหมาะสมโดยไม่ต้องแจ้งให้ทราบล่วงหน้าขึ้นอยู่กับประกาศเปลี่ยน แปลงราคาของสายการบิน
   และอัตราแลกเปลี่ยน
2. หากท่านถูกปฏิเสธการเข้า – ออกเมืองด้วยเหตุผลทางการเมือง หรือเหตุผลใดๆก็ตาม ซึ่งอยู่นอกเหนือความรับผิดชอบของบริษัทฯ บริษัทฯไม่คืนเงิน และไม่มีการจ่ายค่าชดเชยให้แก่ท่าน ไม่ว่ากรณีใดๆ (ไม่ว่าทั้งหมดหรือบางส่วน) รวมทั้งเหตุสุดวิสัย เช่น ภัยธรรมชาติต่างๆ การนัดหยุดงาน, การสไตรค์, ปัญหาอันเนื่องมาจากสุขภาพส่วนบุคคล, ปัญหาความล่าช้าของสายการบิน, การยกเลิกเที่ยวบินหรือการเปลี่ยนแปลงเที่ยวบินอันเนื่องมาจากสายการบิน
3. ค่าบริการที่ท่านชำระเป็นการชำระแบบเหมาขาด และบริษัทได้ชำระให้กับตัวแทนแต่ละแห่งแบบเหมาขาดเช่นกัน หากท่านมิได้ท่องเที่ยวตามรายการ หรือไม่ใช้บริการส่วนหนึ่งส่วนใด ท่านจะขอค่าบริการคืนไม่ได้
4. กรุ๊ปที่เดินทางช่วงหน้าเทศกาลที่ต้องการรันตีมัดจำกับสายการบิน หรือผ่านตัวแทนทั้งในและต่างประเทศ รวมไปถึงเที่ยวบินพิเศษ Charter flight, Extra flight จะไม่มีการคืนเงินมัดจำหรือเงินค่าทัวร์ทั้งหมด
5. สำหรับท่านที่จะออกตั๋วเครื่องบินภายในประเทศ, ตั๋วรถไฟ, ตั๋วรถทัวร์กรุณาสอบถามเจ้าหน้าทีทุกครั้งก่อนทำการออกตั๋ว เพื่อยืนยันว่า
   ทัวร์คณะที่ท่านจองไว้สามารถออกเดินทางได้หรือไม่ หรือสายการบินมีการปรับเปลี่ยนเที่ยวบินหรือเวลาบินหรือไม่ หากท่านออกบัตรโดยสาร
   โดยไม่ได้รับการยืนยันจากบริษัทฯ แล้วปรากฏว่าทัวร์คณะนั้นยกเลิก หรือสายการบินเปลี่ยนแปลงเวลาบิน และเที่ยวบิน บริษัทฯไม่รับผิดชอบ
   ค่าใช้จ่ายใดๆ เพราะถือว่าท่านได้ยอมรับเงื่อนไขดังกล่าวแล้ว
6. กรุณาตรวจสอบพาสปอร์ตของท่านก่อนออกเดินทางทุกครั้งว่า หนังสือเดินทางต้องไม่มีการชำรุด เปียกน้ำ การขีดเขียนรูปต่างๆ หรือมีตราประทับลวดลายการ์ตูน ที่ไม่ใช่การประทับตราอย่างเป็นทางการของประเทศนั้นๆ หากเจ้าหน้าที่ตรวจคนเข้าเมืองปฏิเสธการเข้าหรือ ออกเมืองของท่าน ทางบริษัทไม่รับผิดชอบใดๆทั้งสิ้น
7. กรณีที่มี “คดีความ” ที่ไม่อนุญาตให้เดินทางออกนอกประเทศได้กรุณาตรวจสอบก่อนการจองทัวร์ว่าท่านสามารถเดินทางออกประเทศได้หรือไม่ ซึ่งเป็นสิ่งที่อยู่นอกเหนือการควบคุมของบริษัท ถ้าไม่สามารถเดินทางได้ทางบริษัทไม่ขอรับผิดชอบใดๆทั้งสิ้น
8. กรณีหญิงตั้งครรภ์ เดินทาง ท่านต้องมีใบรับรองแพทย์ระบุชัดเจนว่าสามารถเดินทางออกนอกประเทศได้ รวมถึงอายุครรภ์ที่ชัดเจนซึ่งเป็นสิ่งที่อยู่นอกเหนือการควบคุมของบริษัท ทางบริษัทไม่ขอรับผิดชอบใดๆทั้งสิ้น
9. เมื่อท่านตกลงชำระเงินมัดจำหรือค่าทัวร์ทั้งหมดกับทางบริษัทฯ แล้วทางบริษัทฯจะถือว่าท่านได้ยอมรับเงื่อนไขและข้อตกลงต่างๆทั้งหมด

ข้อมูลเพิ่มเติมเรื่องตั๋วเครื่องบิน

1. ในการเดินทางเป็นหมู่คณะ ผู้โดยสารจะต้องเดินทางไป-กลับพร้อมกัน หากต้องการเคลื่อนวันเดินทางกลับ ท่านจะต้องชำระค่าใช้จ่ายส่วนต่างที่สายการบิน และบริษัททัวร์เรียกเก็บ
2. การจัดที่นั่งของกรุ๊ป เป็นไปโดยสายการบินเป็นผู้กำหนด ซึ่งทางบริษัทฯ ไม่สามารถเข้าไปแทรกแซงได้
3. ในกรณียกเลิกการเดินทาง และได้ดำเนินการ ออกตั๋วเครื่องบินไปแล้ว (กรณีที่ตั๋วสามารถทำ REFUNDได้) ผู้เดินทางต้องรอ REFUND ตามระบบของสายการบินเท่านั้น

ข้อมูลเพิ่มเติมเรื่องโรงแรมที่พัก

1. เนื่องจากการวางแปลนห้องพักของแต่ละโรงแรมแตกต่างกัน จึงอาจทำให้ห้องพักแบบห้องเดี่ยว (Single) และห้องคู่ (Twin/Double) และห้องพักแบบ 3 ท่าน (Twin+Extra Bed) ห้องพักอาจจะไม่ติดกัน
2. กรณีที่มีงานจัดประชุมนานาชาติ (Trade Fair) หรือเทศกาล เป็นผลให้ค่าโรงแรมสูงขึ้นมากและห้องพักอาจเต็ม บริษัทฯขอสงวนสิทธิ์ในการปรับเปลี่ยนเพื่อให้เกิดความเหมาะสม

การเดินทางเป็นครอบครัว

หากท่านเดินทางเป็นครอบครัวใหญ่ หรือเดินทางพร้อมสมาชิกในครอบครัวที่ต้องได้รับการดูแลเป็นพิเศษ (Wheelchair), เด็ก, และผู้สูงอายุ มีโรคประจำตัว ไม่สะดวกในการเดินท่องเที่ยวติดต่อกัน ท่านและครอบครัวต้องให้การดูแลสมาชิกภายในครอบครัวของท่านเอง เนื่องจากการเดินทางเป็นหมู่คณะ หัวหน้าทัวร์มีความจำเป็นต้องดูแลคณะทัวร์ทั้งหมด

ความรับผิดชอบ

บริษัทเป็นเพียงตัวแทนการท่องเที่ยว สายการบินและตัวแทนการท่องเที่ยวในต่างประเทศซึ่งไม่อาจรับผิดชอบต่อความเสียหายต่างๆ ที่อยู่เหนือการควบคุมของเจ้าหน้าที่บริษัทฯ อาทิ การนัดหยุดงาน การจลาจล เปลี่ยนแปลงเที่ยวบินหรือกำหนดเวลาในตารางบิน ภัยธรรมชาติ ฯลฯ หรือค่าใช้จ่ายเพิ่มเติมที่เกิดขึ้น ทั้งทางตรง หรือทางอ้อม เช่น การเจ็บป่วย การถูกทำร้าย การสูญหาย ความล่าช้า หรือ จากอุบัติเหตุต่างๆ ฯลฯ หรือต่อการตอบปฏิเสธการเข้าและออกเมืองของเจ้าหน้าที่ตรวจคนเข้าหรือออกเมือง อันเนื่องมาจากมีสิ่งผิดกฎหมาย หรือเอกสารการเดินทางไม่ถูกต้อง หรือการถูกปฏิเสธในกรณีอื่นๆ