บริษัท รอยยิ้มสดใสทัวร์ จำกัด
338/38 หมู่บ้าน เวิร์คเพลส เพชรเกษม 81-2 ถนนมาเจริญ
แขวงหนองค้างพลู เขตหนองแขม กรุงเทพมหานคร 10160
License No.11/13651
@ROYYIMSODSAI รอยยิ้ม สดใส ทัวร์ ROYYIMSODSAI_TOURS ROYYIMSODSAI_TOURS



TTCSX-FD001 บินตรงฉางซา เที่ยวคุ้มสามมณฑล ฉงชิ่ง เอินซือ แกรนด์แคนยอนผิงซาน เมืองโบราณเฟิ่งหวง 6 วัน 5 คืน

โดยสายการบิน แอร์เอเชีย (FD)

บินตรงฉางซา เที่ยวคุ้มสามมณฑล ฉงชิ่ง เอินซือ แกรนด์แคนยอนผิงซาน เมืองโบราณเฟิ่งหวง 6 วัน 5 คืน โดยสายการบิน แอร์เอเชีย (FD)

	โปรแกรมเดินทาง	เช้า	เที่ยง	ค่ำ	โรงแรมที่พัก
1	กรุงเทพฯ (สนามบินดอนเมือง) – ฉางซา (สนามบินฉางซาหวงฮัว) (FD480 : 07:50 - 12:10) – อาณาจักรขนม ร้านขายขนมที่ใหญ่ที่สุดในโลก – ถนนคนเดินหวงซิงลู่ – ตึก IFS x POP MART – ฉางเต๋อ	✈	🍽	🍽	TANG'S HOTEL CHANGDE หรือเทียบเท่าระดับ 4 ดาว ** มาตรฐานประเทศจีน **
2	ฉางเต๋อ - ล่องเรือทะเลสาบต้นหลิว – ถนนคนเดินต้าเสี่ยวเหอเจีย – เมืองโบราณเฟิ่งหวง - ถนนคนเดินสือป้าน - สะพานสายรุ้ง	🍽	🍽	🍽	FENGHUANG INTER HOTEL หรือเทียบเท่าระดับ 4 ดาว ** มาตรฐานประเทศจีน **
3	จี๋โส่ว - เฮ่อเฟิง - แกรนด์แคนยอนผิงซาน (รวมล่องเรือไปกลับ) - เซวียนเอิน – ล่องเรือแพมังกร	🍽	🍽	🍽	XUANEN JIANGUO HIDDEN HOTEL หรือเทียบเท่าระดับ 4 ดาว ** มาตรฐานประเทศจีน **
4	อุทยานด่านประตูสิงห์ + นั่งรถเปิดประทุนข้ามสะพานไม้ล้อคลื่น - เอินซือ – อิสระช้อปปิ้งเมืองลูกสาว	🍽	🍽	🍽	ENSHI SHENGLI INTER HOTEL หรือเทียบเท่าระดับ 4 ดาว ** มาตรฐานประเทศจีน **
5	เอินซือ - ฉงชิ่ง (โดยรถไฟความเร็วสูง) – สถานีรถไฟทะลุตึก - ตรอกโบราณบันได 18 ขั้น - ชมวิวกลางคืน ณ ย่านหงหยาต้ง	🍽	🍽	X อิสระ	MADISON HOTEL CHONGQING JIEFANGBEI หรือเทียบเท่าระดับ 4 ดาว ** มาตรฐานประเทศจีน **
6	ช้อปปิ้งถนนคนเดินเจี่ยฟ่างเป่ย - หอศิลป์แห่งฉงชิ่ง – ตรอกโบราณเซี่ยฮ่าวหลี่ - ฉงชิ่ง (สนามบินฉงชิ่งเจียงเป่ย) - กรุงเทพฯ (สนามบินดอนเมือง) (FD553 : 18:55 – 21.00)	🍽	X อิสระ	✈	

วันเดินทาง	ผู้ใหญ่พัก 2-3 ท่าน ท่านละ	พักเดี่ยว เพิ่มท่านละ
22 – 27 ต.ค. 69 วันปิยมหาราช	24,888.-	5,000. -
24 – 29 ต.ค. 69	23,888.-	5,000. -
29 ต.ค. – 3 พ.ย. 69	23,888.-	5,000. -
31 ต.ค. – 5 พ.ย. 69	23,888.-	5,000. -
07 – 12 พ.ย. 69	24,888.-	5,000. -
14 – 19 พ.ย. 69	24,888.-	5,000. -
21 – 26 พ.ย. 69	24,888.-	5,000. -
28 พ.ย. – 3 ธ.ค. 69	24,888.-	5,000. -
05 – 10 ธ.ค. 69	25,888.-	5,000. -
10 – 15 ธ.ค. 69	25,888.-	5,000. -

ราคาทัวร์ข้างต้นยังไม่รวมค่าทิปมัคคุเทศก์ท้องถิ่นและคนขับรถ 2,000 บาท/ท่าน/ทริป

รายการทัวร์นี้ไม่มีราคาเด็ก

**** ทารก (อายุไม่เกิน 2 ขวบ) ท่านละ 10,888. -****

วันแรก	กรุงเทพฯ (สนามบินดอนเมือง) – ฉางซา (สนามบินฉางซาหวงฮัว) (FD480 : 07:50 - 12:10) – อาณาจักรขนม ร้านขายขนมที่ใหญ่ที่สุดในโลก – ถนนคนเดินหวงซิงลู่ – ตึก IFS x POP MART – ฉางเต๋อ

04.30 น. พร้อมกันที่ **สนามบินดอนเมือง** อาคารผู้โดยสารระหว่างประเทศ ชั้น 3 ประตู 1 โดยมีเจ้าหน้าที่คอยให้การต้อนรับและอำนวยความสะดวกตรวจเช็คสัมภาระและเอกสารการเดินทางให้กับทุกท่าน **เช็คอิน ณ เคาน์เตอร์ สายการบิน ไทย แอร์เอเชีย (FD)** *รวมน้ำหนักกระเป๋าสำหรับโหลดใต้เครื่อง 20 กิโลกรัม โดยจำที่ท่านละ 1 ใบ*



07.50 น. ออกเดินทางจาก **สนามบินดอนเมือง** สู่ **สนามบินฉางซาหวงฮัว** โดย **สายการบินไทยแอร์เอเชีย (FD)** เที่ยวบินที่ **FD480**

หมายเหตุ: เที่ยวบินนี้ไม่มีบริการอาหารและเครื่องดื่มรวมอยู่ในค่าตั๋วโดยสาร อย่างไรก็ตาม สายการบินมีบริการจำหน่ายอาหารว่าง เครื่องดื่ม และขนมขบเคี้ยวบนเที่ยวบิน ท่านสามารถเลือกซื้อได้จากพนักงานต้อนรับบนเครื่อง ทั้งนี้ รายการสินค้าและราคาขึ้นอยู่กับที่สายการบินกำหนด และอาจมีการเปลี่ยนแปลงตามเที่ยวบิน

12.10 น. เดินทางถึง **สนามบินฉางซาหวงฮัว เมืองฉางซา** เสน่ห์อันร้อนแรงของเมืองแห่งความสุขและแสงสีที่ไม่เคยหลับใหล หากประเทศจีนตอนกลางคือดินแดนแห่งอารยธรรมอันรุ่งเรือง "ฉางซา" เมืองหลวงของมณฑลหูหนาน ก็เปรียบเสมือนชีพจรที่เต้นอย่างทรงพลังและมีสีสันที่สุด เมืองนี้ไม่ใช่เพียงแค่จุดผ่านทางเพื่อไปสู่แหล่งท่องเที่ยวทางธรรมชาติอันยิ่งใหญ่เท่านั้น แต่เป็นเมืองที่มีอัตลักษณ์เฉพาะตัวอันโดดเด่น เป็นพื้นที่ที่อารยธรรมโบราณกว่า 3,000 ปีของแคว้นฉู่ มาบรรจบกับวิถีชีวิตสุดล้ำของคนรุ่นใหม่ได้อย่างน่าอัศจรรย์ จนได้รับการขนานนามว่าเป็นหนึ่งใน "เมืองที่ผู้คนมีความสุขที่สุดในประเทศจีน" ที่ดึงดูดผู้คนจากทั่วทุกมุมโลกให้มาสัมผัส

หลังจากนำท่านผ่านขั้นตอนตรวจคนเข้าเมืองและรับกระเป๋าแล้ว นำท่านออกเดินทางสู่ภัตตาคาร

กลางวัน **รับประทานอาหารกลางวัน ณ ภัตตาคาร (มื้อที่ 1)**



บ่าย นำท่านสู่ **อาณาจักรขนมขบเคี้ยว ที่ยิ่งใหญ่ที่สุดในโลก** ปลุกความตื่นเต้นและเติมเต็มจินตนาการในวัยเด็กของ เมกาสโตร์สุดอลังการใจกลางเมืองฉางซา ที่เพิ่งได้รับการบันทึกสถิติโลกโดยกินเนสส์บุ๊ค ให้เป็นร้านขายขนมขบเคี้ยวที่ใหญ่ที่สุดในโลก เมื่อวันที่ 17 เมษายน 2026 ที่ผ่านมาเป็น "ธีมพาร์คในร่มสำหรับคนรักขนม" ด้วยพื้นที่กว้างขวางกว่า 13,000 ตารางเมตร (ใหญ่เท่ากับสนามบาสเกตบอล 30 สนามรวมกัน!) ภายในรวบรวมขนมขบเคี้ยวสารพัดชนิดกว่า 35,000 รายการ จาก 6,500 แบรนด์ดังทั่วโลก และครอบคลุมกว่า 70 ประเทศ มีคำเปรียบเปรยแสนน่ารักว่า "หากคุณชิมขนมที่นี่วันละ 1 ชนิด คุณจะต้องใช้เวลาเกือบศตวรรษ (ประมาณ 96 ปี) ถึงจะชิมได้ครบทั้งหมด!"



สัมผัสกับชีพจรที่แท้จริงของเมือง ณ **ถนนคนเดินหวงซิงลู่** ถนนคนเดินที่มีประวัติศาสตร์ยาวนานกว่าศตวรรษแห่งนี้เปรียบเสมือน "จิตวิญญาณของชาวฉางซา" ตลอดระยะทางเกือบ 1 กิโลเมตร ท่านจะได้พบกับการผสมผสานที่ลงตัวระหว่างตึกรามบ้านช่องสไตล์โบราณและอาคารพาณิชย์อันทันสมัย แสงไฟนีออนหลากสีสันที่ส่องประกายยามค่ำคืน เสียงดนตรีจากศิลปินเปิดหมวก และกลิ่นอายความหอมของสตรีทฟู้ดท้องถิ่นที่ลอยมาตามลม ยิ่งไปกว่านั้น ถนนสายนี้ยังเชื่อมต่อโดยตรงกับห้างสรรพสินค้าสุดหรูอย่างตึก **IFS และร้านของเล่นศิลปะระดับโลกอย่าง POP MART** ทำให้ที่นี่เป็นสวรรค์ของนักช้อปและสายกินอย่างจุใจ นำท่านเดินทางสู่ **เมืองฉางเต๋อ** (ระยะทาง 168 ก.ม. ใช้เวลาเดินทางประมาณ 3 ชั่วโมง) เมืองประวัติศาสตร์แห่งนี้ตั้งอยู่ทางตะวันตกเฉียงเหนือของมณฑลหูหนาน เปรียบเสมือนภาพวาดพู่กันจีนโบราณที่มีชีวิต ในอดีตฉางเต๋อมีชื่อว่า อู่หลิง เมืองหน้าด่านสำคัญทางประวัติศาสตร์ที่เชื่อมต่อมณฑลหูหนานเข้ากับเสฉวนและกุ้ยโจว ทว่าสิ่งที่ทำให้เมืองนี้ตราตรึงใจผู้คนมานับพันปีไม่ใช่เพียงชัยภูมิทางยุทธศาสตร์ แต่คือความงดงามทางธรรมชาติและจิตวิญญาณอันเงียบสงบ จนได้รับการยอมรับว่าเป็นแรงบันดาลใจของตำนาน“ดินแดนลูกท้อสวรรค์” ในวรรณกรรมคลาสสิกของกวีเอกเถาหยวนหมิง—ยูโทเปียในอุดมคติที่ผู้คนใช้ชีวิตอย่างเรียบง่าย สงบสุข และกลมกลืนกับธรรมชาติ

ค่ำ **รับประทานอาหารค่ำ ณ ภัตตาคาร (มื้อที่ 2)**

จากนั้นนำท่านเดินทางเข้าสู่ที่พัก

ที่พัก **TANG’S HOTEL CHANGDE หรือเทียบเท่าระดับ 4 ดาว (มาตรฐานประเทศจีน)**

วันที่สอง	**ฉางเต๋อ - ล่องเรือทะเลสาบต้นหลิว – ถนนคนเดินต้าเสี่ยวเหอเจีย – เมืองโบราณเฟิ่งหวง - ถนนคนเดินสือป้าน - สะพานสายรุ้ง**

เช้า **รับประทานอาหารเช้า ณ ห้องอาหารของโรงแรม (มื้อที่ 3)**



นำท่านล่องเรือ ณ ผืนน้ำที่กว้างใหญ่ราวกระจกเงาบานยักษ์ ณ **ทะเลสาบต้นหลิว** เผยความงามอันเงียบสงบที่สะกดทุกสายตา ทะเลสาบแห่งนี้ได้ชื่อมาจากรูปทรงที่เรียวยาวคล้ายกับใบหลิว และเป็นทะเลสาบน้ำจืดในเขตเมืองที่ใหญ่ที่สุดของประเทศจีน โดยมีความกว้างใหญ่กว่าทะเลสาบซีหู แห่งเมืองหางโจวถึง

เกือบ 4 เท่า! ปล่อยใจไปกับสายลมโชยอ่อนที่พัดผ่านผืนน้ำสีมรกตจะช่วยปลุกประสาทสัมผัสให้ตื่นตัว ทัศนียภาพรอบด้านถูกโอบล้อมด้วยทิวเขาเขียวขจี โดยมี "หอซือหม่า" อาคารสถาปัตยกรรมโบราณอันสง่างามตั้งตระหง่านอยู่ริมฝั่งเพื่อรำลึกถึง "หลิว อวี่ซี" กวีเอกผู้ยิ่งใหญ่แห่งราชวงศ์ถัง



นำท่านอิสระช็อปปิ้ง ณ **ถนนโบราณต้าเสี่ยวเหอ** ถนนโบราณแห่งนี้ทอดตัวยาวกว่า 1.5 กิโลเมตร เลียบไปตามแม่น้ำฉวนจื่อ โดยเป็นการบูรณะขึ้นใหม่ในปี 2016 เพื่อชุบชีวิตย่านท่าเรือการค้าอันรุ่งเรืองในอดีตช่วงทศวรรษ 1930 ที่เคยถูกทำลายไปในช่วงสงคราม โครงสร้างสถาปัตยกรรมที่นี่สร้างขึ้นในลักษณะเรือนไม้โบราณและบ้านใต้ถุนสูงแบบดั้งเดิมของย่านลุ่มน้ำโขง-แยงซี แบ่งออกเป็นสามส่วนหลักจากทิศตะวันตกไปตะวันออก ได้แก่ ถนนหม่าหยาง ถนนเสี่ยวเหอ และถนนต้าเหอ ถนนโบราณต้าเสี่ยวเหอไม่ได้เป็นเพียงแหล่งท่องเที่ยวเชิงประวัติศาสตร์เท่านั้น แต่ยังเป็นศูนย์รวมมรดกทางวัฒนธรรมที่จับต้องไม่ได้ของมณฑลหูหนาน ที่ซึ่งประธานาธิบดีสี จิ้นผิง ได้เคยเดินทางมาเยือนในเดือนมีนาคม ปี 2024 เพื่อชื่นชมการอนุรักษ์วัฒนธรรมท้องถิ่นและการฟื้นฟูสภาพแวดล้อมทางน้ำ

กลางวัน **รับประทานอาหารกลางวัน ณ ภัตตาคาร (มื้อที่ 4)**



บ่าย นำท่านเดินทางสู่ **เมืองเฟิ่งหวง** (ระยะทาง 282 ก.ม. ใช้เวลาเดินทางประมาณ 3 ชั่วโมง) เมืองโบราณที่งดงามราวกับภาพวาดพู่กันจีนได้ถือกำเนิดขึ้น ชื่อของเมืองนี้แปลว่า "หงส์" ตามตำนานที่เล่าขานว่าเคยมีหงส์สองตัวบินถลาลงมาเหนือเมืองแล้วหลงใหลในความงามจนมิอาจจากไปไหน ภูเขาที่โอบล้อมเมืองจึงมีรูปร่างคล้ายหงส์ที่กำลังสยายปีก มรดกทางวัฒนธรรมที่มีชีวิตชีวา ก่อตั้งขึ้นอย่างเป็นทางการในปี ค.ศ. 1704 สมัยราชวงศ์ชิง ที่นี่เคยเป็นเมืองหน้าด่านทางการทหารที่สำคัญ เพื่อป้องกันการรุกรานจากชนเผ่าต่างๆ และต่อมาได้กลายเป็นศูนย์กลางการค้าที่รุ่งเรือง เมืองโบราณแห่งนี้เป็นที่อยู่อาศัยของผู้คนหลากหลายกลุ่มชาติพันธุ์ โดยเฉพาะชาวเหมียว (ม้ง) และตู่เจีย ที่ยังคงสืบทอดวิถีชีวิตและประเพณีดั้งเดิมมาจนถึงปัจจุบัน

เนื่องจากพื้นที่เขตเมืองเก่ามีมาตรการอนุรักษ์และจำกัดการจราจร จึงไม่อนุญาตให้รถบัสท่องเที่ยวขนาดใหญ่เข้าสู่บริเวณใจกลางเมือง ดังนั้น การสัญจรภายในพื้นที่จะเปลี่ยนไปใช้ "รถโดยสารบริการของทางเมืองเก่า ที่จัดไว้ให้แทน โดยรถบัสคันหลักของคณะทัวร์จะจอดรอรับ-ส่งท่าน ณ จุดบริการนักท่องเที่ยวบริเวณด้านนอก



นำท่านชม **สะพานสายรุ้ง** สะพานสายรุ้ง หรือ "หงเฉียว" ไม่ได้เป็นเพียงสะพานข้ามแม่น้ำถัวเจียงเท่านั้น แต่เปรียบเสมือนเส้นเลือดใหญ่ที่หล่อเลี้ยงชีวิตและจิตวิญญาณของเมืองโบราณเฟิ่งหวง สะพานแห่งนี้สร้างขึ้นครั้งแรกในสมัยราชวงศ์หมิง และได้รับการบูรณะใหม่ในปี 2000 โดดเด่นด้วยสถาปัตยกรรมแบบจีนโบราณที่เป็นเอกลักษณ์ มีลักษณะเป็นสะพานมีหลังคาคลุม 2 ชั้น ชั้นล่างเปิดเป็นทางเดินสัญจรขนาบข้างด้วยร้านค้าเล็กๆ ที่คึกคัก ส่วนชั้นบนเป็นพื้นที่จัดแสดงศิลปะและจุดชมวิวที่งดงามที่สุดแห่งหนึ่งของเมือง ไม่ว่าจะเป็นยามเช้าที่สายหมอกลอยอ้อยอิ่งเหนือผืนน้ำ หรือยามค่ำคืนที่สะพานและอาคารบ้านเรือนริมน้ำสว่างไสวไปด้วยแสงไฟ หงเฉียวคือภาพจำอันงดงามของเฟิ่งหวงที่นักเดินทางทุกคนต้องมาสัมผัส

ค่ำ **รับประทานอาหารค่ำ ณ ภัตตาคาร (มื้อที่ 5)**

จากนั้นนำท่านเดินทางเข้าสู่ที่พัก

ที่พัก **FENGHUANG INTER HOTEL หรือเทียบเท่าระดับ 4 ดาว (มาตรฐานประเทศจีน)**

วันที่สาม	จีโส่ว - เฮ่อเฟิง - แกรนด์แคนยอนผิงซาน (รวมล่องเรือไปกลับ) - เซวียนเอิน – ล่องเรือแพมังกร

เช้า **รับประทานอาหารเช้า ณ ห้องอาหารของโรงแรม (มื้อที่ 6)**

นำท่านเดินทางสู่ **เมืองเฮ่อเฟิง** (ระยะทาง 314 ก.ม. ใช้เวลาเดินทางประมาณ 4 ชั่วโมง) อ้อมกอดแห่งขุนเขาและมนตร์เสน่ห์สีมรกตที่ซ่อนตัวในม่านหมอก อำเภอเล็ก ๆ ที่โอบล้อมด้วยปราการธรรมชาติอันยิ่งใหญ่ของเทือกเขาคาสต์และผืนป่าอันอุดมสมบูรณ์ จนได้รับการขนานนามว่าเป็น "เครื่องฟอกอากาศบริสุทธิ์ตามธรรมชาติ" ดีที่สุดแห่งหนึ่ง การเดินทางมาเยือนเฮ่อเฟิงจึงไม่ใช่เพียงแค่การเปลี่ยนสถานที่ท่องเที่ยว แต่คือการก้าวข้ามผ่านกาลเวลาเข้าไปสู่โลกที่ธรรมชาติและวิถีชีวิตดั้งเดิมยังคงประสานกันได้อย่างสมบูรณ์แบบ

กลางวัน **รับประทานอาหารกลางวัน ณ ภัตตาคาร (มื้อที่ 7)**



บ่าย นำท่านเช็คอิน **แกรนด์แคนยอนผิงซาน** อัญมณีแห่งธรรมชาติที่ซ่อนตัวอยู่ท่ามกลางเทือกเขาในเขตเฮ่อเฟิง มณฑลหูเป่ย์ หนึ่งในจุดหมายอันโดดเด่นของเขตปกครองตนเองชนชาติถู่เจียและเหมียวเอินซือ หุบเขาแห่งนี้เกิดจากการรังสรรค์ของธรรมชาติมาอย่างยาวนาน โอบล้อมด้วยหน้าผาหินสูงชัน ป่าไม้เขียวชอุ่ม และสายน้ำสีเขียวมรกตที่ไหลคดเคี้ยวผ่านช่องเขา สัมผัสบรรยากาศอันเงียบสงบขณะเดินลัดเลาะไปตามเส้นทางภายในหุบเขา ชมชั้นหิน รูปทรงหน้าผา และลำธารธรรมชาติที่เปลี่ยนมุมมองไปในทุกย่างก้าว ก่อนพบกับประสบการณ์สำคัญของการเดินทาง คือการ **ล่องเรือผ่านช่องแคบกลางหุบผา** ท่ามกลางผืนน้ำสีเขียวใสราวกระจก เมื่อแสงแดดส่องลงมากระทบผิวน้ำ จะมองเห็นเงาของเรือสะท้อนอยู่เหนือพื้นลำธาร จนเกิดภาพลวงตาคล้ายเรือกำลังลอยอยู่กลางอากาศ กลายเป็นภาพอันเป็นเอกลักษณ์ของผิงซานที่นักเดินทางและช่างภาพต่างใฝ่ฝันอยากมาสัมผัสด้วยตาตนเอง ระหว่างล่องเรือ สองข้างทางคือผาหินสูงตระหง่านที่ค่อย ๆ บีบตัวเข้าหากัน เบื้องล่างเป็นสายน้ำสงบนิ่ง ส่วนเบื้องบนมีเพียงแนวฟ้าแคบ ๆ ทอดผ่านช่องเขา เสียงพายกระทบน้ำและเสียงธรรมชาติที่สะท้อนก้องไปตามหน้าผา ช่วยสร้างบรรยากาศราว

กับกำลังเดินทางเข้าสู่ดินแดนลับแลที่ตัดขาดจากโลกภายนอก ถือเป็นอีกหนึ่งสถานที่ซึ่งผสานความงดงาม ความยิ่งใหญ่ และความสงบของธรรมชาติไว้ได้อย่างน่าประทับใจ *** รายการทัวร์รวมค่าล่องเรือชมวิว แต่ไม่รวมค่าเรือใบไม้สำหรับถ่ายรูป ***



เดินทางสู่ **เซวียนเอิน** (ระยะทาง 129 ก.ม. ใช้เวลาเดินทางประมาณ 1 ชั่วโมง) คำตอบที่ซ่อนตัวอยู่ท่ามกลางหุบเขาอันเงียบสงบของเอินซือ ทางตะวันตกเฉียงใต้ของมณฑลหูเป่ย สถานที่ที่ธรรมชาติ วัฒนธรรม และแสงสีได้ร่วมกันเขียนบทกวีบทใหญ่ที่จะตราตรึงใจผู้มาเยือนไปตลอดกาล หัวใจของเซวียนเอินไหลเวียนอยู่บน แม่น้ำก้งสุ่ย" แม่น้ำสายสำคัญที่หล่อเลี้ยงชีวิตและวัฒนธรรมของคนที่นี่มาหลายชั่วอายุคน



สัมผัสหนึ่งในกิจกรรมยามค่ำคืนที่มีชื่อเสียงที่สุด **ล่องแพมังกร** แพไม้ไผ่ซึ่งนำมาต่อเรียงกันเป็นขบวนยาว รูปลักษณ์คล้าย “มังกรทอง” กำลังเลื้อยผ่านสายน้ำอย่างสง่างาม เมื่อขบวนแพเริ่มเคลื่อนตัว แสงไฟสีทองจะส่องประกายไปตามลำตัวมังกร ก่อนสะท้อนลงบนผิวน้ำเป็นระลอกระยิบระยับ สร้างบรรยากาศทั้งตื่นตา โรแมนติก และเปี่ยมด้วยกลิ่นอายวัฒนธรรมจีน ตลอดเส้นทางท่านจะได้ชมทัศนียภาพสองฝั่งแม่น้ำก้งสุ่ย ผ่านแลนด์มาร์กสำคัญอย่าง **สะพานเหวินหลาน** และ **อาคารโม่ต๋าโหลว** ซึ่งได้รับการประดับไฟจนโดดเด่นเหนือริมน้ำ เสียงดนตรีที่ลอยมากับสายลม ผสานกับแสงสีและเงาของขบวนแพบนแม่น้ำ ทำให้ค่ำคืนธรรมดากลายเป็นการแสดงที่มีเมืองทั้งเมืองเป็นฉากหลัง ความพิเศษของ “หลงโหยวก้งสุ่ย” ไม่ได้อยู่เพียงความงดงามของแสงไฟ หากยังเป็นการนำวิถีแห่งสายน้ำ แพไม้ไผ่ และวัฒนธรรมท้องถิ่นมาถ่ายทอดผ่านประสบการณ์ร่วมสมัย ให้ผู้มาเยือนได้ชมซวนเอินจากมุมมองที่แตกต่าง—เมืองซึ่งมีภูเขาเป็นฉาก มีแม่น้ำเป็นหัวใจ และมีมังกรทองนำทางไปสู่ค่ำคืนอันน่าจดจำ

หมายเหตุ พื้นที่ริมแม่น้ำเป็นส่วนหนึ่งของแหล่งท่องเที่ยวแบบเปิด แต่กิจกรรมล่องแพและการแสดงบางรายการอาจมีค่าบริการแยกต่างหาก เวลาให้บริการและรูปแบบการแสดงอาจเปลี่ยนแปลงตามฤดูกาล สภาพอากาศ ระดับน้ำ และประกาศของผู้ให้บริการ

ค่ำ **รับประทานอาหารค่ำ ณ ภัตตาคาร (มื้อที่ 8)**

จากนั้นนำท่านเดินทางเข้าสู่ที่พัก

ที่พัก **XUANEN JIANGUO HIDDEN HOTEL หรือเทียบเท่าระดับ 4 ดาว (มาตรฐานประเทศจีน)**

วันที่สี่ **อุทยานด่านประตูสิงห์ + นั่งรถเปิดประทุนข้ามสะพานไม้ล้อคลื่น - เอินซือ – อิสระช้อปปิ้งเมืองลูกสาว**

เช้า **รับประทานอาหารเช้า ณ ห้องอาหารของโรงแรม (มื้อที่ 9)**



นำท่านเดินทางสู่ **อุทยานด่านประตูสิงห์หรืออุทยานซือจื่อกวน** มหัศจรรย์สะพานลอยน้ำแห่งเอินซือ เส้นทางสายน้ำบนผืนมรกต ลองจินตนาการถึงผืนน้ำสีเขียวมรกตใสราวกับกระจกที่ทอดตัวคดเคี้ยวไปตาม

โตรกผาหินปูนอันสูงชัน ท่ามกลางความเงียบสงบของป่าไม้ที่อุดมสมบูรณ์ ทันใดนั้น สะพานไม้ทุ่นน้ำยาวกว่า 400 เมตรก็ปรากฏขึ้นเบื้องหน้า คลื่นน้ำพลิ้วไหวเป็นระลอกคลื่นยามที่มีรถยนต์แล่นผ่านอย่างช้าๆ นี่คือภาพจำอันน่าทึ่ง ซือจื่อกวาน เป็นหนึ่งในสามด่านโบราณที่สำคัญของซวนไฮไลต์สำคัญคือการ **นั่งรถชมวิวของอุทยานข้ามสะพานลอยน้ำ** ซึ่งคดเคี้ยวไปตามแนวหุบเขา เมื่อรถเคลื่อนผ่าน ผืนสะพานจะขยับขึ้นลงตามแรงน้ำ เกิดเป็นระลอกคลื่นแผ่กระจายออกไปด้านข้าง ราวกับรถกำลังแล่นอยู่บนผิวน้ำ เบื้องหน้าเป็นทางโค้งที่ทอดยาวเข้าไปท่ามกลางขุนเขา ส่วนสองข้างทางโอบล้อมด้วยป่าไม้และเงาภูเขาที่สะท้อนลงบนลำน้ำ สร้างมุมมองแปลกตาและกลายเป็นหนึ่งในภาพจำของการเดินทาง

กลางวัน **รับประทานอาหารกลางวัน ณ ภัตตาคาร (มื้อที่ 10)**

บ่าย นำท่านเดินทางกลับสู่ **เมืองเอินซือ** (ระยะทาง 48 ก.ม. ใช้เวลาเดินทางประมาณ 1 ชั่วโมง) ดินแดนแห่งมนต์เสน่ห์ที่ซ่อนเร้น และอ้อมกอดแห่งวัฒนธรรมจ้วงอันสลับซับซ้อนทางตะวันตกเฉียงใต้ของมณฑลหูเป่ย มีดินแดนแห่งหนึ่งที่ยังคงรักษาความบริสุทธิ์ของธรรมชาติและจิตวิญญาณโบราณเอาไว้ได้อย่างน่าอัศจรรย์ เรื่องราวของเอินซือนั้นหยั่งรากลึกย้อนไปได้นับพันปี ตั้งแต่ยุคของ "แคว้นปา" ผู้เป็นบรรพบุรุษของชาวจ้วงในปัจจุบัน ด้วยภูมิประเทศที่เป็นเสมือนป้อมปราการธรรมชาติที่โอบล้อมด้วยภูเขาสูงชัน ทำให้ดินแดนแห่งนี้แยกตัวอยู่อย่างสงบและปกครองตนเองภายใต้ระบบ "ตู้ซื่อ" หรือระบบหัวหน้าเผ่าสืบตระกูลมาอย่างยาวนานหลายศตวรรษ จนกระทั่งในปี ค.ศ. 1728 ในรัชสมัยของจักรพรรดิหย่งเจิ้นแห่งราชวงศ์ชิง ดินแดนแห่งนี้จึงได้รับการผนวกรวมเข้ากับส่วนกลาง และได้รับพระราชทานนามอันเป็นมงคลว่า "เอินซือ" ซึ่งมีความหมายอันลึกซึ้งว่า "ความเมตตาอันเปี่ยมล้นจากองค์จักรพรรดิ"



เดินทางสู่ **เมืองลูกสาวจ้วง** เติมเต็มค่ำคืนนี้ให้สมบูรณ์แบบและเต็มไปด้วยสีสัน เมืองโบราณแห่งนี้ไม่ได้เป็นเพียงแค่แหล่งช้อปปิ้งธรรมดา แต่เป็นเสมือนพิพิธภัณฑ์มีชีวิตที่รวบรวมวัฒนธรรมและจิตวิญญาณอันเป็นเอกลักษณ์ของกลุ่มชาติพันธุ์จ้วง เอาไว้อย่างครบถ้วน ภายใต้สถาปัตยกรรมแบบบ้านโบราณยกพื้นสูง ที่ตั้งตระหง่านอย่างสง่างาม ที่นี่ได้รับสมญานามว่าเป็น "เมืองแห่งความรักและเมืองแห่งการนัดพบ"

เนื่องจากเป็นสถานที่สืบสานประเพณี "เทศกาลลูกสาว" หรือที่รู้จักกันในนาม "วันวาเลนไทน์แห่งตะวันออก" เมื่อก้าวเข้าสู่เมืองโบราณในยามค่ำคืน คุณจะได้สัมผัสกับแสงไฟนีออนหลากสีที่สะท้อนกับหลังคากระเบื้องโบราณ กลิ่นหอมของสตรีทฟู้ดท้องถิ่นที่ลอยมาตามสายลม และเสียงหัวเราะอันสนุกสนานจากลานกิจกรรม "ดื่มเหล้าชามแล้วปาถ้วย" อันเลื่องชื่อ นับเป็นจุดหมายปลายทางที่ผสมผสานเสน่ห์ทางวัฒนธรรมดั้งเดิมเข้ากับความบันเทิงสมัยใหม่ได้อย่างลงตัวที่สุด

ค่ำ **รับประทานอาหารค่ำ ณ ภัตตาคาร (มื้อที่ 11)**

จากนั้นนำท่านเดินทางเข้าสู่ที่พัก

ที่พัก **ENSHI SHENGLI INTER HOTEL หรือเทียบเท่าระดับ 4 ดาว (มาตรฐานประเทศจีน)**

วันที่ห้า เอินซือ - ฉงชิ่ง (โดยรถไฟความเร็วสูง) – สถานีรถไฟทะลุตึก - ตรอกโบราณบันได 18 ชั้น - ชมวิวกลางคืน ณ ย่านหงหยาต้ง

เช้า **รับประทานอาหารเช้า ณ ห้องอาหารของโรงแรม (มื้อที่ 9)**



นำท่านเดินทางสู่ **สถานีรถไฟเอินซือ** เพื่อโดยสารรถไฟความเร็วสูงสู่ **เมืองฉงชิ่ง** มหานครที่ถูกสร้างขึ้นโดยท้าทายทุกกฎเกณฑ์ของแรงโน้มถ่วงและภูมิศาสตร์ "เมืองภูเขา" ที่เติบโตและซ้อนทับกันเป็นชั้นๆ ตามหุบเขาและริมแม่น้ำ จนได้รับสมญานามสมัยใหม่ว่าเป็น "มหานคร 3 มิติสุดมหัศจรรย์" เมืองที่ท่านจะรู้สึกเหมือนหลุดเข้าไปในฉากภาพยนตร์ไซไฟ ที่ซึ่งชั้น 1 ของตึกหนึ่งอาจเชื่อมต่อกับชั้น 20 ของตึกข้างๆ, ที่ที่ท่านจะได้เห็นรถไฟฟ้าวิ่งทะลุกลางตึกอพาร์ตเมนต์, และที่ที่ Google Maps อาจต้องยอมแพ้ให้กับความ

ซับซ้อนของถนนหนทางที่สร้างทับกันไปมาถึง 5 ระดับ จากนั้นนำท่านผ่านขั้นตอนตรวจคนเข้าเมือง รับกระเป๋าสัมภาระแล้ว นำท่านออกเดินทางเข้ารับประทานอาหารเช้า

กลางวัน **รับประทานอาหารกลางวัน ณ ภัตตาคาร (มื้อที่ 10)**



บ่าย นำท่านแวะเช็คอิน **สถานีรถไฟฟ้าทะลุตึก (Liziba Station)** ชมภาพรถไฟฟ้าวิ่งทะลุกลางอาคารพักอาศัยอย่างกลมกลืน ขบวนแล้วขบวนเล่าที่แล่นผ่านไปอย่างแม่นยำไร้เสียงรบกวน กลายเป็นสัญลักษณ์ระดับโลกของความอัจฉริยะทางวิศวกรรมและการออกแบบเมือง ที่สะท้อนแนวคิด “เมืองซ้อนเมือง” ของฉงชิ่งได้อย่างสมบูรณ์แบบ ประสบการณ์สุดตื่นตา Only in Chongqing ที่ต้องมาเห็นด้วยตาตนเอง (ไม่ได้นั่งรถไฟ)





ระหว่างวันนำท่านแวะชม **ตรอกบันได 18 ขั้น** ตรอกบันไดที่เปรียบเสมือนเส้นเลือดที่เชื่อมโยงระหว่างตอนบนและตอนล่างของเมือง ทั้งยังเชื่อมต่อระหว่างปัจจุบันและอดีตได้อย่างลงตัว ในอดีต ที่นี่เคยเป็นย่านที่อยู่อาศัยที่เปี่ยมด้วยชีวิตชีวาและสะท้อนภาพของ "เมืองเก่าฉงชิ่ง" ที่ชัดเจนที่สุด ตลอดการเดินทาท่านจะเดินทางผ่านขั้นบันไดสูงชันที่เต็มไปด้วยบ้านเรือนไม้เล็กๆ ร้านตัดผม โรงน้ำชา และเสียงจอแจของผู้คนที่ใช้เส้นทางนี้ในชีวิตประจำวัน ที่นี่คือที่ที่ความทรงจำในวัยเด็กของชาวเมืองหลายต่อหลายรุ่นได้ถือกำเนิดขึ้น แม้กาลเวลาจะทำให้ภาพในอดีตเลือนลางไป แต่จิตวิญญาณได้ถูกปลุกให้ฟื้นคืนชีพขึ้นมาใหม่ด้วยการบูรณะและสร้างสรรค์ขึ้นใหม่รูปแบบที่งดงามและน่าประทับใจ สำหรับท่านที่ชื่นชอบการจิบเบียร์เคล้าบรรยากาศเสมือนตลาดหุ้นใจกลางฉงชิ่ง มีสถานที่แห่งหนึ่งที่ผสมผสานวัฒนธรรมเบียร์เข้ากับความตื่นเต้นของโลกการเงินได้อย่างลงตัว "**เทรดเดอร์เบียร์**" ที่นี่ไม่ใช่แค่บาร์เบียร์ธรรมดา แต่เป็นประสบการณ์

ที่น่าตื่นตาตื่นใจ ซึ่งจำลองบรรยากาศของตลาดหลักทรัพย์มาไว้ในโลกของเครื่องดื่ม ด้วยแนวคิดสุดสร้างสรรค์ที่ราคาเบียร์แต่ละชนิดจะผันผวนขึ้นลงตามความต้องการของลูกค้าแบบเรียลไทม์



จากนั้นนำท่านเดินทางสู่ **หงหยาต้ง** หมู่ตึกโบราณสไตล์ "เต๋ียวเจี่ยวโหล" ที่ปลูกสร้างซ้อนกันเป็นชั้นๆ อย่างน่าทึ่งบนหน้าผาสูงชัน สะท้อนถึงภูมิปัญญาของชาวปาหยี ในอดีตที่สามารถสร้างบ้านเรือนให้กลมกลืนไปกับธรรมชาติอันสูงชันของฉงชิ่ง เมื่อดวงอาทิตย์ลับขอบฟ้าและโคมไฟสีทองนับพันดวงถูกจุดขึ้นพร้อมกัน... ที่นี่จะกลายร่างเป็นพระราชวังแห่งแสงสีที่ราวกับหลุดออกมาจากโลกแห่งจินตนาการ แสงสีทองอร่ามที่ส่องสว่างออกมาจากอาคารไม้แต่ละชั้น ตัดกับท้องฟ้ายามค่ำคืนและเงาสะท้อนบนผิวน้ำเป็นภาพที่งดงามราวกับมีมนต์สะกด และทำให้ทุกคนที่ได้เห็นต่างนึกถึงฉากในภาพยนตร์แอนิเมชันเรื่องดังอย่างจับใจ

อิสระอาหารค่ำตามอัธยาศัย

จากนั้นนำท่านเดินทางเข้าสู่ที่พัก

ที่พัก **MADISON HOTEL CHONGQING JIEFANGBEI หรือเทียบเท่าระดับ 4 ดาว (มาตรฐานประเทศจีน)**

วันที่หก	**ช็อปปิ้งถนนคนเดินเจี่ยฟ่างเป่ย - หอศิลป์แห่งฉงชิ่ง – ตรอกโบราณเซี่ยฮ่าวหลี่ - ฉงชิ่ง (สนามบินฉงชิ่งเจียงเป่ย) - กรุงเทพฯ (สนามบินดอนเมือง) (FD553 : 18:55 – 21.00)**
เช้า	**รับประทานอาหารเช้า ณ ห้องอาหารภายในสนามบิน (มื้อที่ 12)**





นำท่านอิสระช็อปปิ้ง ณ **ถนนคนเดินเจี่ยฟ่างเป่ย** ใจกลางฉงชิ่งที่ชีพจรไม่เคยหลับใหล ณ ศูนย์กลางของความคึกคักนี้ มี อนุสาวรีย์ปลดแอก ตั้งตระหง่านเป็นแกนกลาง เรื่องราวคือการเดินทางของฉงชิ่ง จากเมืองที่ผ่านร้อนผ่านหนาวในหน้าประวัติศาสตร์ สู่การเป็นมหานครแห่งอนาคต อนุสาวรีย์แห่งนี้ยืนเป็นพยานเงียบๆ ท่ามกลางตึกระฟ้าที่ทันสมัย ห้างสรรพสินค้าหรูหรา และแสงสีนีออนที่สาดส่องแข่งกับดวงดาวในยามค่ำคืน ทันทีที่ก้าวเข้ามา คุณจะรู้สึกได้ถึงพลังงานที่มองไม่เห็น คือเสียงพูดคุยของผู้คน เสียงเพลงที่ดังมาจากร้านค้า และกลิ่นหอมของสตรีทฟู้ดที่ลอยมาทักทาย พร้อมกับสตรีทสไตล์ที่จัดจ้านและเป็นตัวของตัวเองที่สุดของชาวฉงชิ่ง

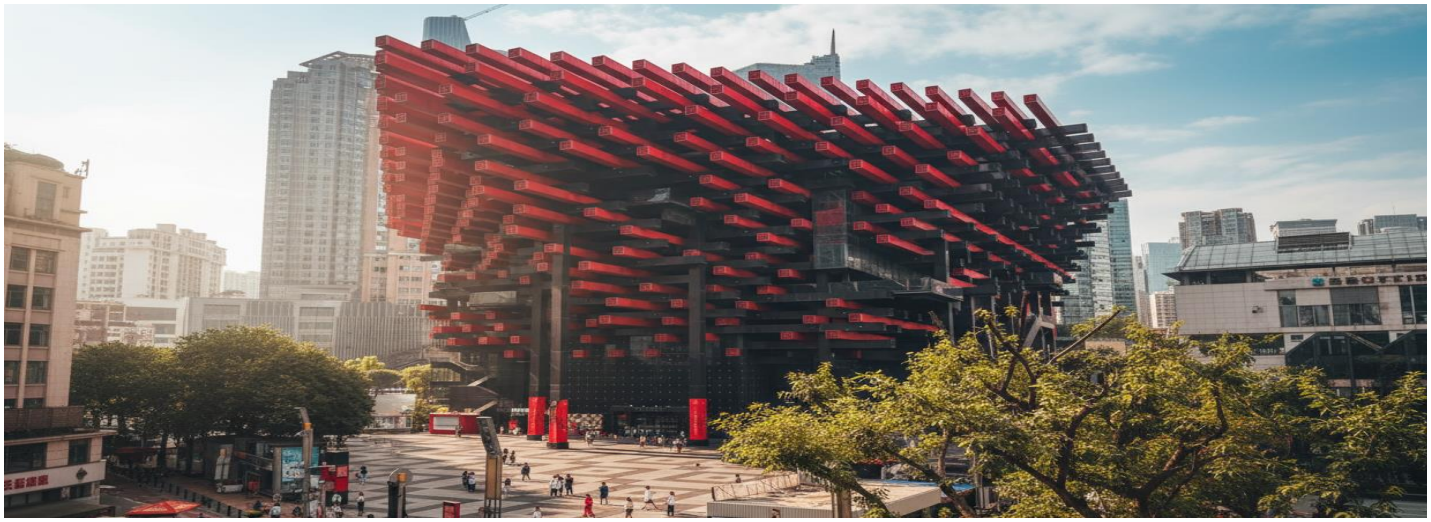

นำท่านเช็คอิน ณ **หอศิลป์แห่งฉงชิ่ง** สถานที่ซึ่งตัวอาคารนั้นก็คืองานศิลปะชิ้นเอกชิ้นแรกที่ท่านจะได้พบ อาคารอันโดดเด่นด้วยรูปลักษณ์ของกล่องไม้ขีดไฟของยักษ์ หรือมัดตะเกียบขนาดมหึมาที่ถูกวางทิ้งไว้ใจกลางเมือง เปลือกนอกของอาคารทั้งหมดถูกห่อหุ้มด้วยแท่งสี่เหลี่ยมสีแดงอิฐที่เรียงตัวกันในแนวตั้งอย่างเป็นระเบียบแต่ทรงพลัง สร้างลวดลายของแสงและเงาที่เปลี่ยนแปลงไปตลอดทั้งวัน รูปทรงที่คล้ายตะเกียบหรือป่าไผ่ คือการคารวะต่อวัฒนธรรมตะวันออกและธรรมชาติของภูมิภาค ผสานกับการตีความสถาปัตยกรรม "เตี้ยวเจี่ยวโหล" หรือบ้านเรือนบนเสาสูงที่ชาวบ้านในอดีตสร้างบนหน้าผาสูงชัน ให้ออกมาในรูปแบบที่ร่วมสมัย ฉาบด้วยสีแดง สีของความเผ็ดร้อนจากเครื่องเทศ "หม่าล่า" คือสีของพลัง ความกล้าหาญ และจิตวิญญาณที่ไม่เคยยอมแพ้ของชาวฉงชิ่ง (ไม่เข้าชมภายในพิพิธภัณฑ์)

กลางวัน **รับประทานอาหารกลางวัน ณ ภัตตาคาร (มื้อที่ 13)**



จากนั้นนำท่านเดินทางข้ามแม่น้ำแยงซี เพื่อไปตามหาหัวใจดวงเดิมของฉงชิ่งในย่านที่ราวกับถูกกาลเวลาลืมเลือนไป ที่นี่คือ **ตรอกโบราณเซี่ยฮ่าวหลี่** เศษเสี้ยวสุดท้ายของฉงชิ่งในอดีตที่ยังคงหายใจอยู่จริง ย่างเท้าไปบนขั้นบันไดหินที่ถูกขัดจนมันวาวด้วยกาลเวลา ลัดเลาะไปตามตรอกซอกซอยแคบๆ ที่สองข้างทางคือบ้านเรือนไม้เก่าแก่ ซึ่งบางหลังอาจมีร่องรอยผุพัง แต่ทุกร่องรอยนั้นคือเรื่องราว คือความทรงจำของชีวิตผู้คนที่เคยอยู่ที่นี่ ท่านจะได้เห็นภาพชีวิตของผู้คน ราวตากผ้าที่แขวนอยู่นอกหน้าต่าง เสียงพูดคุยที่ลอยแว่วมาจากในบ้าน ชาวบ้านที่นั่งพักผ่อนอยู่หน้าประตู ที่นี่คือที่ที่ความวุ่นวายของมหานครตามเข้ามาไม่ถึง เมื่อเดินมาถึงจุดชมวิว ท่านจะได้เห็นภาพพาโนรามาของมหานครฉงชิ่งยุคใหม่ที่อยู่อีกฟากฝั่งของแม่น้ำ เป็นภาพสะท้อนของ "อดีต" และ "ปัจจุบัน" ที่ทรงพลังและน่าประทับใจที่สุด



สมควรแก่เวลานำท่านเดินทางสู่ **ท่าอากาศยานฉงชิ่งเจียงเป่ย เช็คอิน ณ เคาน์เตอร์ สายการบิน ไทยแอร์เอเชีย (FD)** พร้อมโหลดสัมภาระ *รวมน้ำหนักกระเป๋า 20 กิโลกรัม/ท่านละ 1 ใบ* รับบัตรโดยสารและผ่านขั้นตอนตรวจคนเข้าเมือง

18.55 น. ออกเดินทางจาก **ท่าอากาศยานชิงเต่าเจียวตง** สู่ **สนามบินดอนเมือง** กรุงเทพ **โดย สายการบินไทย แอร์เอเชีย** เที่ยวบินที่ **FD553** *หมายเหตุ: เที่ยวบินนี้ไม่มีบริการอาหารและเครื่องดื่มรวมอยู่ในค่าตั๋วโดยสาร อย่างไรก็ตาม สายการบินมีบริการจำหน่ายอาหารว่าง เครื่องดื่ม และขนมขบเคี้ยวบนเที่ยวบิน ท่านสามารถเลือกซื้อได้จากพนักงานต้อนรับบนเครื่อง ทั้งนี้ รายการสินค้าและราคาขึ้นอยู่กับที่สายการบินกำหนด และอาจมีการเปลี่ยนแปลงตามเที่ยวบิน*

21.00 น. เดินทางถึง **สนามบินดอนเมือง** โดยสวัสดิภาพพร้อมความประทับใจ

อัตราค่าบริการรวม



ค่าบัตรโดยสารเครื่องบินชั้นประหยัด (Economy Class) ที่ระบุวันเดินทางไปกลับพร้อมคณะ
(ในกรณีมีความประสงค์อยู่ต่อจะต้องไม่เกินจำนวนวัน และ อยู่ภายใต้เงื่อนไขของสายการบิน)
รวมค่าภาษีสนามบินทุกแห่งตามรายการ
ข้อมูล ณ 29 เม.ย. 69



ค่าห้องพักมาตรฐาน พักห้องละ 2–3 ท่าน โรงแรมที่พักเป็นไปตามที่ระบุในรายการ หรือเทียบเท่าในระดับเดียวกัน บริษัทฯ ขอสงวนสิทธิ์ในการเปลี่ยนแปลงโรงแรมตามความเหมาะสม โดยยังคงมาตรฐานและระดับการให้บริการเทียบเท่าตามรายการ



ค่าอาหาร ค่าเข้าชม และค่ายานพาหนะทุกชนิด ตามที่ระบุไว้ในรายการทัวร์ข้างต้น



ภาษีมูลค่าเพิ่ม 7% (เฉพาะค่าบริการ)



ค่าน้ำหนักกระเป๋าเดินทางตามที่สายการบินกำหนดไม่เกิน
20 กิโลกรัม / ท่าน



ค่าประกันอุบัติเหตุวงเงิน 1 ล้านบาท (เงื่อนไขตามกรมธรรม์)
เงื่อนไขประกันการเดินทาง ค่าประกันและรักษาพยาบาลคุ้มครองเฉพาะกรณีที่ได้รับอุบัติเหตุระหว่างการเดินทาง

อัตราค่าบริการไม่รวม



ค่าธรรมเนียมการจัดทำหนังสือเดินทาง



ค่าธรรมเนียมวีซ่าจีน (กรณีที่ต้องใช้วีซ่าสำหรับเข้าประเทศจีน)
*(ทางรัฐบาลจีนประกาศยกเลิกวีซ่าให้กับคนไทย ผู้ที่ประสงค์ จะพำนักระยะสั้นในประเทศจีน ในรอบ 6 เดือน ไม่เกิน 90 วัน **ถ้ากรณีทางรัฐบาลจีนประกาศให้กลับมาใช้วีซ่า ผู้เดินทางจะต้องเสียค่าใช้จ่ายเพิ่มในการขอวีซ่าตามที่สถานทูตกำหนด)*



ค่าทิปมัคคุเทศก์ท้องถิ่นและคนขับรถ
2,000 บาท / ท่าน / ทริป
เพื่อความสะดวกในการจัดการ จึงต้องขออนุญาตเรียกเก็บค่าทิป ณ สนามบินในวันแรกของการเดินทาง



ค่าน้ำหนักกระเป๋าเดินทางในกรณีที่เกินกว่าสายการบินกำหนด



ค่าใช้จ่ายส่วนตัว อาทิเช่นค่าเครื่องดื่มที่สั่งพิเศษ, ค่าโทรศัพท์, ค่าซักรีด, ค่าธรรมเนียมหนังสือเดินทาง, ค่าน้ำหนักเกินจากทางสายการบินกำหนด, ค่ารักษาพยาบาล กรณีเกิดการเจ็บป่วยจากโรคประจำตัว, ค่ากระเป๋าเดินทางหรือของมีค่าที่สูญหายในระหว่างการเดินทาง เป็นต้น

สำหรับท่านที่รับประทานอาหารพิเศษ อาหารเจ หรือไม่ทานเนื้อสัตว์ ไม่ทานหมู ไม่ทานไก่ และมีความจำเป็นให้ทางบริษัท จัดเตรียมอาหารไว้ให้ท่านเป็นพิเศษนอกเหนือจากที่กรุ๊ปจัดไว้ในรายการ ขอสงวนสิทธิ์ในการเรียกเก็บค่าใช้จ่ายเพิ่มเติมที่เกิดขึ้นตามจริง



การบินมีการปรับขึ้นราคา ซึ่งลูกค้าต้องชำระส่วนต่างเพิ่ม

อัตราค่าทัวร์ที่นำเสนอนี้ ได้รวมภาษีน้ำมันและภาษีสนามบินตามอัตราปัจจุบัน ณ วันที่ออกโปรแกรมแล้ว อย่างไรก็ตาม หากก่อนวันเดินทางทางสายการบินมีการประกาศปรับขึ้นค่าภาษีน้ำมัน ภาษีสนามบิน หรือมีค่าใช้จ่ายเพิ่มส่วนอื่นๆ (แม้ว่าทางบริษัทฯ จะได้ทำการออกตั๋วเครื่องบินไปแล้วก็ตาม) ทางบริษัทฯ ขอความกรุณาเรียกเก็บค่าใช้จ่ายในส่วนต่างนี้เพิ่มตามความเป็นจริง







TTCSX-FD001 บินตรงฉางซา เที่ยวคุ้มสามมณฑล ฉงชิ่ง เอินซือ แกรนด์แคนยอนผิงซาน เมืองโบราณเฟิ่งหวง 6 วัน 5 คืน

โดยสายการบิน แอร์เอเชีย (FD)

เงื่อนไขการให้บริการ

1. การเดินทางในแต่ละครั้งจะต้องมีผู้โดยสารจำนวน 9 ท่านขึ้นไป ถ้าผู้โดยสารไม่ครบจำนวนดังกล่าว ทางบริษัทฯขอสงวนสิทธิ์ในการเปลี่ยนแปลงราคาหรือยกเลิกการเดินทาง
2. ในกรณีที่ลูกค้าต้องออกตั๋วโดยสารภายในประเทศ กรุณาติดต่อเจ้าหน้าที่ของบริษัทฯ เพื่อเช็คว่ากรุ๊ปมีการคอนเฟิร์มเดินทางก่อนทุกครั้ง เนื่องจากสายการบินอาจมีการปรับเปลี่ยนไฟล์ทบิน หรือเวลาบิน โดยไม่ได้แจ้งให้ทราบล่วงหน้า ทางบริษัทฯ จะไม่รับผิดชอบใด ๆ ในกรณี ถ้าท่านออกตั๋วภายในโดยไม่แจ้งให้ทราบและหากไฟล์ทบินมีกาปรับเปลี่ยน เวลาบินเพราะถือว่าท่านยอมรับในเงื่อนไขดังกล่าว
3. การชำระค่าบริการ
   3.1 กรุณาชำระมัดจำ ท่านละ 15,000 บาท
   3.2 กรุณาชำระค่าทัวร์เต็มจำนวน ในกรณีที่ค่าทัวร์ราคาต่ำกว่า 10,000 บาท
   3.3 กรุณาชำระค่าทัวร์ส่วนที่เหลือ 30 วันก่อนออกเดินทาง **45 วันก่อนเดินทางสำหรับช่วงสงกรานต์และปีใหม่**
   3.4 กรณีวันเดินทางน้อยกว่า 21 วัน หรือราคาทัวร์โปรโมชั่น ต้องชำระค่าทัวร์เต็มจำนวนเท่านั้น
4. กรณีผู้เดินทางที่ต้องการความช่วยเหลือเป็นพิเศษ เช่น การขอใช้วีลแชร์ที่สนามบิน กรุณาแจ้งบริษัทฯ อย่างน้อย 7 วันก่อนการเดินทาง หรือเริ่มตั้งแต่ท่านจองทัวร์ มิฉะนั้นทางบริษัทฯไม่สามารถจัดการได้ล่วงหน้า ทางบริษัทฯขอสงวนสิทธิ์ในการเรียกเก็บค่าใช้จ่ายตามจริงที่เกิดขึ้นกับผู้เดินทาง (ถ้ามี)
5. กรณีใช้หนังสือเดินทางราชการ (เล่มน้ำเงิน) เดินทางเพื่อการท่องเที่ยวกับคณะทัวร์ หากท่านถูกปฏิเสธในการเข้า–ออกประเทศใด ๆ ก็ตาม ทางบริษัทฯ ขอสงวนสิทธิ์ไม่คืนค่าทัวร์และรับผิดชอบใด ๆ ทั้งสิ้น
6. ทางบริษัทฯ ทำหน้าที่เป็นเพียงตัวแทนในการประสานงานการเดินทางเท่านั้น และ ขอสงวนสิทธิ์ปฏิเสธความรับผิดชอบและไม่สามารถคืนเงินค่าบริการหรือชดเชยค่าเสียหายใดๆ ได้ในทุกกรณี สำหรับความสูญเสีย, ความเสียหาย, หรือค่าใช้จ่ายที่เพิ่มขึ้นของนักท่องเที่ยว ซึ่งเกิดจากเหตุสุดวิสัยและปัจจัยที่นอกเหนือการควบคุมของบริษัทฯ อาทิเช่น: ภัยธรรมชาติ, สภาพอากาศแปรปรวน, ภัยสงคราม, การจลาจล, การนัดหยุดงาน, โรคระบาด, การยกเลิก/ล่าช้า/เปลี่ยนแปลงตารางการบิน, ความขัดข้องของการคมนาคม, อุบัติเหตุ, ความเจ็บป่วย, การสูญหายหรือเสียหายของสัมภาระ, ตลอดจนการถูกปฏิเสธการเข้า-ออกเมืองหรือข้อห้ามทางกฎหมายจากเจ้าหน้าที่รัฐ ทั้งนี้ บริษัทฯ จะให้ความช่วยเหลือทางด้านการประสานงานอย่างสุดความสามารถ

โปรดตรวจสอบ PASSPORT : กรุณานำพาสปอร์ตติดตัวมาในวันเดินทาง พาสปอร์ตต้องมีอายุไม่ต่ำกว่า 6 เดือน หรือ 180 วัน ขึ้นไปก่อนการเดินทาง และต้องมีหน้ากระดาษอย่างต่ำ 6 หน้า
หมายเหตุ : สำหรับผู้เดินทางที่อายุไม่ถึง 18 ปี และไม่ได้เดินทางกับบิดา มารดา ต้องมีจดหมายยินยอมให้บุตรเดินทางไปต่างประเทศจากบิดาหรือมารดาแนบมาด้วย

รายการทัวร์อาจมีการปรับเปลี่ยนหรือยกเลิกตามสภาพอากาศและความเหมาะสม โดยคำนึงถึงความปลอดภัยของผู้เดินทางเป็นหลัก โดยไม่จำเป็นต้องแจ้งให้ทราบล่วงหน้า



TTCSX-FD001 บินตรงฉางซา เที่ยวคุ้มสามมณฑล ฉงชิ่ง เอินซือ แกรนด์แคนยอนผิงซาน เมืองโบราณเฟิ่งหวง 6 วัน 5 คืน

โดยสายการบิน แอร์เอเชีย (FD)



TTCSX-FD001 บินตรงฉางซา เที่ยวคุ้มสามมณฑล ฉงชิ่ง เอินซือ แกรนด์แคนยอนผิงซาน เมืองโบราณเฟิ่งหวง 6 วัน 5 คืน

โดยสายการบิน แอร์เอเชีย (FD)



TTCSX-FD001 บินตรงฉางซา เที่ยวคุ้มสามมณฑล ฉงชิ่ง เอินซือ แกรนด์แคนยอนผิงซาน เมืองโบราณเฟิ่งหวง 6 วัน 5 คืน

โดยสายการบิน แอร์เอเชีย (FD)